

# Ficha dos processos de obras particulares entrados na CMLisboa em imóveis da Carta Municipal do Património (sistema Geslis)

Período entre 01/06/2020 e 30/06/2020

## Local:

Freguesia:

Campo de Ourique

Morada:

Edif. 1 R de São Bento 355-361, 357 1º Dto

Falha na recuperação de dados para o sub-relatório, 'Mapa', localizado em: /APPS/RV/WSImg. Verifique os arquivos de log para obter mais informações.



3001201031001

## Identificação:

Processo: 708/EDI/2020 Procedimento: Licença Data Entrada: 01-06-2020  
Operação Urbanística: Ampliação  
Serviço: Departamento de Licenciamento Urbanístico

## Caracterização Urbanística: (corresponde à diferença entre o existente e o proposto)

Uso Dominante: Habitação - Familiar Área de Construção (m2): 1076.00

## Condicionantes e Instrumentos de Planeamento (resultantes de intersecção cartográfica):

Carta Municipal do Património :

CMP - Conjuntos Arquitetónicos - Código IMP: 30.39

# Ficha dos processos de obras particulares entrados na CMLisboa em imóveis da Carta Municipal do Património (sistema Geslis)

Período entre 01/06/2020 e 30/06/2020

## Local:

Freguesia:

Santo António

Morada:

Edif. 1 R Bernardim Ribeiro 47, 47 3º

Falha na recuperação de dados para o sub-relatório, 'Mapa', localizado em: /APPS/RV/WSImg. Verifique os arquivos de log para obter mais informações.



1400701006001

## Identificação:

Processo:	709/EDI/2020	Procedimento:	Comunicação Prévia	Data Entrada:	02-06-2020
Operação Urbanística:	Alteração (Alterações Interiores)				
Serviço:	Departamento de Licenciamento Urbanístico				

## Caracterização Urbanística:

Uso Dominante:	Habitação - Familiar	Área de Construção (m2):	585.00
----------------	----------------------	--------------------------	--------

## Condicionantes e Instrumentos de Planeamento (resultantes de intersecção cartográfica):

Carta Municipal do Património :

CMP - Conjuntos Arquitetónicos - Código IMP: 14.41

# Ficha dos processos de obras particulares entrados na CMLisboa em imóveis da Carta Municipal do Património (sistema Geslis)

Período entre 01/06/2020 e 30/06/2020

## Local:

Freguesia:

São Vicente

Morada:

Edif. 1 Cc da Graça 20-20B

Falha na recuperação de dados para o sub-relatório, 'Mapa', localizado em: /APPS/RV/WSImg. Verifique os arquivos de log para obter mais informações.



1601202009001

## Identificação:

Processo:	720/EDI/2020	Procedimento:	Licença	Data Entrada:	04-06-2020
Operação Urbanística:	Alteração (Alterações Exteriores)				
Serviço:	Departamento de Licenciamento Urbanístico				

## Caracterização Urbanística:

Uso Dominante:	Habitação - Familiar	Área de Construção (m2):	429.40
----------------	----------------------	--------------------------	--------

## Condicionantes e Instrumentos de Planeamento (resultantes de intersecção cartográfica):

Carta Municipal do Património :

CMP - Imóveis - Código IMP: 16.34

# Ficha dos processos de obras particulares entrados na CMLisboa em imóveis da Carta Municipal do Património (sistema Geslis)

Período entre 01/06/2020 e 30/06/2020

## Local:

Freguesia:

Alvalade

Morada:

Edif. 1 R Carlos Malheiro Dias 11

Falha na recuperação de dados para o sub-relatório, 'Mapa', localizado em: /APPS/RV/WSImg. Verifique os arquivos de log para obter mais informações.



4202701018001

## Identificação:

Processo:	721/EDI/2020	Procedimento:	Licença	Data Entrada:	04-06-2020
Operação Urbanística:	Ampliação				
Serviço:	Departamento de Licenciamento Urbanístico				

## Caracterização Urbanística: (corresponde à diferença entre o existente e o proposto)

Uso Dominante:	Habitação - Familiar	Área de Construção (m2):	403.40
----------------	----------------------	--------------------------	--------

## Condicionantes e Instrumentos de Planeamento (resultantes de intersecção cartográfica):

Carta Municipal do Património :

CMP - Conjuntos Arquitetónicos - Código IMP: 42.16

# Ficha dos processos de obras particulares entrados na CMLisboa em imóveis da Carta Municipal do Património (sistema Geslis)

Período entre 01/06/2020 e 30/06/2020

## Local:

Freguesia:

Avenidas Novas

Morada:

Edif. 1 Av da República 85-85C, 85 8º

Falha na recuperação de dados para o sub-relatório, 'Mapa', localizado em: /APPS/RV/WSImg. Verifique os arquivos de log para obter mais informações.

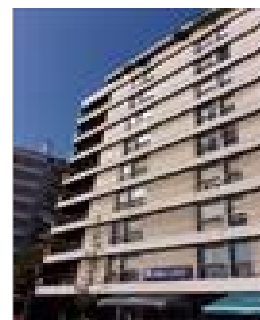

2304403010001

## Identificação:

Processo:	722/EDI/2020	Procedimento:	Licença	Data Entrada:	04-06-2020
Operação Urbanística:	Alteração (Alterações Interiores)				
Serviço:	Departamento de Licenciamento Urbanístico				

## Caracterização Urbanística:

Uso Dominante:	Habitação - Familiar	Área de Construção (m2):	4153.50
----------------	----------------------	--------------------------	---------

## Condicionantes e Instrumentos de Planeamento (resultantes de intersecção cartográfica):

Carta Municipal do Património :

CMP - Imóveis - Código IMP: 23.23

Ficha dos processos de obras particulares entrados na CMLisboa em imóveis da Carta Municipal do Património (sistema Geslis)

Período entre 01/06/2020 e 30/06/2020

Local:

Freguesia:

Estrela

Morada:

Edif. 1 R Prior do Crato 80-92

Falha na recuperação de dados para o sub-relatório, 'Mapa', localizado em: /APPS/RV/WSImg. Verifique os arquivos de log para obter mais informações.



2601901033001

Identificação:

Processo: 728/EDI/2020 Procedimento: Licença Data Entrada: 05-06-2020  
Operação Urbanística: Ampliação  
Serviço: Departamento de Licenciamento Urbanístico

Caracterização Urbanística: (corresponde à diferença entre o existente e o proposto)

Uso Dominante: Habitação - Familiar Área de Construção (m2): 1718.63

Condicionantes e Instrumentos de Planeamento (resultantes de intersecção cartográfica):

Carta Municipal do Património :

CMP - Logradouros - Código IMP: 26.24

# Ficha dos processos de obras particulares entrados na CMLisboa em imóveis da Carta Municipal do Património (sistema Geslis)

Período entre 01/06/2020 e 30/06/2020

## Local:

Freguesia:

Alvalade

Morada:

Edif. 1 R António Ferreira 9, 9 R/C Dto

Falha na recuperação de dados para o sub-relatório, 'Mapa', localizado em: /APPS/RV/WSImg. Verifique os arquivos de log para obter mais informações.



0401501037001

## Identificação:

Processo:	731/EDI/2020	Procedimento:	Licença	Data Entrada:	05-06-2020
Operação Urbanística:	Alteração (Alterações Exteriores)				
Serviço:	Departamento de Licenciamento Urbanístico				

## Caracterização Urbanística:

Uso Dominante:	Habitação - Familiar	Área de Construção (m2):	1171.00
----------------	----------------------	--------------------------	---------

## Condicionantes e Instrumentos de Planeamento (resultantes de intersecção cartográfica):

Carta Municipal do Património :

CMP - Conjuntos Arquitetónicos - Código IMP: 04.08

# Ficha dos processos de obras particulares entrados na CMLisboa em imóveis da Carta Municipal do Património (sistema Geslis)

Período entre 01/06/2020 e 30/06/2020

## Local:

Freguesia:

Santo António

Morada:

Edif. 1 R Maestro Pedro de Freitas Branco 24, 24 3º

Falha na recuperação de dados para o sub-relatório, 'Mapa', localizado em: /APPS/RV/WSImg. Verifique os arquivos de log para obter mais informações.



4601303003001

## Identificação:

Processo:	743/EDI/2020	Procedimento:	Licença	Data Entrada:	09-06-2020
Operação Urbanística:	Alteração (Alterações Interiores)				
Serviço:	Departamento de Licenciamento Urbanístico				

## Caracterização Urbanística:

Uso Dominante:	Habitação - Familiar	Área de Construção (m2):	685.00
----------------	----------------------	--------------------------	--------

## Condicionantes e Instrumentos de Planeamento (resultantes de intersecção cartográfica):

Carta Municipal do Património :

CMP - Conjuntos Arquitetónicos - Código IMP: 46.48



Ficha dos processos de obras particulares entrados na CMLisboa em imóveis da Carta Municipal do Património (sistema Geslis)

Período entre 01/06/2020 e 30/06/2020

Local:

Freguesia:

Santo António

Morada:

Edif. 1 R de Artilharia Um 36, 36 R/C Dto

Falha na recuperação de dados para o sub-relatório, 'Mapa', localizado em: /APPS/RV/WSImg. Verifique os arquivos de log para obter mais informações.

4600201007001

Identificação:

Processo: 746/EDI/2020 Procedimento: Licença Data Entrada: 12-06-2020  
Operação Urbanística: Alteração (Alterações Interiores)  
Serviço: Departamento de Licenciamento Urbanístico

Caracterização Urbanística:

Uso Dominante: Habitação - Familiar Área de Construção (m2): 1081.32

Condicionantes e Instrumentos de Planeamento (resultantes de intersecção cartográfica):

Carta Municipal do Património :

CMP - Conjuntos Arquitetónicos - Código IMP: 46.01

# Ficha dos processos de obras particulares entrados na CMLisboa em imóveis da Carta Municipal do Património (sistema Geslis)

Período entre 01/06/2020 e 30/06/2020

## Local:

Freguesia:

Campo de Ourique

Morada:

Edif. 1 R Carlos Alberto da Mota Pinto 6-6A

Falha na recuperação de dados para o sub-relatório, 'Mapa', localizado em: /APPS/RV/WSImg. Verifique os arquivos de log para obter mais informações.



3001403001001

## Identificação:

Processo:	752/EDI/2020	Procedimento:	Licença	Data Entrada:	15-06-2020
Operação Urbanística:	Alteração (Alterações Exteriores)				
Serviço:	Departamento de Licenciamento Urbanístico				

## Caracterização Urbanística:

Uso Dominante:	Serviços - Outras actividades de serviços colectivos, sociais e pessoais	Área de Construção (m2):	1194.47
----------------	--	--------------------------	---------

## Condicionantes e Instrumentos de Planeamento (resultantes de intersecção cartográfica):

Carta Municipal do Património :

CMP - Conjuntos Arquitetónicos - Código IMP: 30.01

# Ficha dos processos de obras particulares entrados na CMLisboa em imóveis da Carta Municipal do Património (sistema Geslis)

Período entre 01/06/2020 e 30/06/2020

## Local:

Freguesia:

Santa Maria Maior

Morada:

Edif. 1 R da Assunção 95-107, 99 1º Esq

Falha na recuperação de dados para o sub-relatório, 'Mapa', localizado em: /APPS/RV/WSImg. Verifique os arquivos de log para obter mais informações.



4800114004001

## Identificação:

Processo:	753/EDI/2020	Procedimento:	Licença	Data Entrada:	15-06-2020
Operação Urbanística:	Alteração (Alterações Interiores)				
Serviço:	Departamento de Licenciamento Urbanístico				

## Caracterização Urbanística:

Uso Dominante:	Habitação - Familiar	Área de Construção (m2):	2419.20
----------------	----------------------	--------------------------	---------

## Condicionantes e Instrumentos de Planeamento (resultantes de intersecção cartográfica):

Carta Municipal do Património :

CMP - Imóveis - Código IMP: 48.62

# Ficha dos processos de obras particulares entrados na CMLisboa em imóveis da Carta Municipal do Património (sistema Geslis)

Período entre 01/06/2020 e 30/06/2020

## Local:

Freguesia:

Avenidas Novas

Morada:

Edif. 1 Av Elias Garcia 120-124

Falha na recuperação de dados para o sub-relatório, 'Mapa', localizado em: /APPS/RV/WSImg. Verifique os arquivos de log para obter mais informações.



2304601007001

## Identificação:

Processo:	755/EDI/2020	Procedimento:	Licença	Data Entrada:	15-06-2020
Operação Urbanística:	Demolição Autónoma				
Serviço:	Divisão de Projectos de Edifícios				

## Caracterização Urbanística:

Uso Dominante:	Sem Uso Dominante	Área de Construção (m2):	0.00
----------------	-------------------	--------------------------	------

## Condicionantes e Instrumentos de Planeamento (resultantes de intersecção cartográfica):

Carta Municipal do Património :

CMP - Conjuntos Arquitetónicos - Código IMP: 23.36

# Ficha dos processos de obras particulares entrados na CMLisboa em imóveis da Carta Municipal do Património (sistema Geslis)

Período entre 01/06/2020 e 30/06/2020

## Local:

Freguesia:

Avenidas Novas

Morada:

Edif. 1 R Fialho de Almeida 1-1H, 1 1º Esq

Falha na recuperação de dados para o sub-relatório, 'Mapa', localizado em: /APPS/RV/WSImg. Verifique os arquivos de log para obter mais informações.



5000302043001

## Identificação:

Processo:	758/EDI/2020	Procedimento:	Licença	Data Entrada:	15-06-2020
Operação Urbanística:	Alteração Durante a Execução da Obra (Alteração ao projecto de arquitectura)				
Serviço:	Departamento de Licenciamento Urbanístico				

## Caracterização Urbanística:

Uso Dominante:	Habitação - Familiar	Área de Construção (m2):	3751.57
----------------	----------------------	--------------------------	---------

## Condicionantes e Instrumentos de Planeamento (resultantes de intersecção cartográfica):

Carta Municipal do Património :

CMP - Conjuntos Arquitetónicos - Código IMP: 50.02

CMP - Imóveis - Código IMP: 50.07

Ficha dos processos de obras particulares entrados na CMLisboa em imóveis da Carta Municipal do Património (sistema Geslis)

Período entre 01/06/2020 e 30/06/2020

Local:

Freguesia:

Avenidas Novas

Morada:

Edif. 1 R Fialho de Almeida 1-1H, 1 1º Esq

Falha na recuperação de dados para o sub-relatório, 'Mapa', localizado em: /APPS/RV/WSImg. Verifique os arquivos de log para obter mais informações.



5000302043001

Identificação:

Processo:	759/EDI/2020	Procedimento:	Licença	Data Entrada:	15-06-2020
Operação Urbanística:	Alteração Durante a Execução da Obra (Alteração ao projecto de arquitectura)				
Serviço:	Departamento de Licenciamento Urbanístico				

Caracterização Urbanística:

Uso Dominante:	Habitação - Familiar	Área de Construção (m2):	3751.57
----------------	----------------------	--------------------------	---------

Condicionantes e Instrumentos de Planeamento (resultantes de intersecção cartográfica):

Carta Municipal do Património :

CMP - Conjuntos Arquitetónicos - Código IMP: 50.02

CMP - Imóveis - Código IMP: 50.07

Ficha dos processos de obras particulares entrados na CMLisboa em imóveis da Carta Municipal do Património (sistema Geslis)

Período entre 01/06/2020 e 30/06/2020

Local:

Freguesia:

Arroios

Morada:

Edif. 1 Cc de Arroios 10-10C, 10 3º Dto

Falha na recuperação de dados para o sub-relatório, 'Mapa', localizado em: /APPS/RV/WSImg. Verifique os arquivos de log para obter mais informações.

4400502013001

Identificação:

Processo: 766/EDI/2020 Procedimento: Licença Data Entrada: 16-06-2020  
Operação Urbanística: Alteração (Alterações Exteriores)  
Serviço: Departamento de Licenciamento Urbanístico

Caracterização Urbanística:

Uso Dominante: Habitação - Familiar Área de Construção (m2): 1742.00

Condicionantes e Instrumentos de Planeamento (resultantes de intersecção cartográfica):

Carta Municipal do Património :

CMP - Logradouros - Código IMP: 44.48

# Ficha dos processos de obras particulares entrados na CMLisboa em imóveis da Carta Municipal do Património (sistema Geslis)

Período entre 01/06/2020 e 30/06/2020

## Local:

Freguesia:

Campo de Ourique

Morada:

Edif. 1 R Francisco Metrass 12-12A

Falha na recuperação de dados para o sub-relatório, 'Mapa', localizado em: /APPS/RV/WSImg. Verifique os arquivos de log para obter mais informações.



3504902017001

## Identificação:

Processo:	767/EDI/2020	Procedimento:	Licença	Data Entrada:	16-06-2020
Operação Urbanística:	Alteração (Alterações Exteriores)				
Serviço:	Departamento de Licenciamento Urbanístico				

## Caracterização Urbanística:

Uso Dominante:	Habitação - Familiar	Área de Construção (m2):	1060.00
----------------	----------------------	--------------------------	---------

## Condicionantes e Instrumentos de Planeamento (resultantes de intersecção cartográfica):

Carta Municipal do Património :

CMP - Conjuntos Arquitetónicos - Código IMP: 35.48



Ficha dos processos de obras particulares entrados na CMLisboa em imóveis da Carta Municipal do Património (sistema Geslis)

Período entre 01/06/2020 e 30/06/2020

Local:

Freguesia:

Arroios

Morada:

Edif. 1 Cc de Arroios 10-10C, 10 3º Dto

Falha na recuperação de dados para o sub-relatório, 'Mapa', localizado em: /APPS/RV/WSImg. Verifique os arquivos de log para obter mais informações.

4400502013001

Identificação:

Processo: 780/EDI/2020 Procedimento: Licença Data Entrada: 18-06-2020  
Operação Urbanística: Alteração (Alterações Exteriores)  
Serviço: Departamento de Licenciamento Urbanístico

Caracterização Urbanística:

Uso Dominante: Habitação - Familiar Área de Construção (m2): 1320.00

Condicionantes e Instrumentos de Planeamento (resultantes de intersecção cartográfica):

Carta Municipal do Património :

CMP - Logradouros - Código IMP: 44.48

# Ficha dos processos de obras particulares entrados na CMLisboa em imóveis da Carta Municipal do Património (sistema Geslis)

Período entre 01/06/2020 e 30/06/2020

## Local:

Freguesia:

Avenidas Novas

Morada:

Edif. 1 Av Miguel Bombarda 4-4C

Falha na recuperação de dados para o sub-relatório, 'Mapa', localizado em: /APPS/RV/WSImg. Verifique os arquivos de log para obter mais informações.



2304901013001

## Identificação:

Processo:	783/EDI/2020	Procedimento:	Licença	Data Entrada:	18-06-2020
Operação Urbanística:	Alteração (Alterações Exteriores)				
Serviço:	Departamento de Licenciamento Urbanístico				

## Caracterização Urbanística:

Uso Dominante:	Habitação - Familiar	Área de Construção (m2):	14163.50
----------------	----------------------	--------------------------	----------

## Condicionantes e Instrumentos de Planeamento (resultantes de intersecção cartográfica):

Carta Municipal do Património :

CMP - Imóveis - Código IMP: 23.99

# Ficha dos processos de obras particulares entrados na CMLisboa em imóveis da Carta Municipal do Património (sistema Geslis)

Período entre 01/06/2020 e 30/06/2020

## Local:

Freguesia:

Santa Maria Maior

Morada:

Edif. 1 R da Palma 206-212

Falha na recuperação de dados para o sub-relatório, 'Mapa', localizado em: /APPS/RV/WSImg. Verifique os arquivos de log para obter mais informações.



3100304046001

## Identificação:

Processo:	784/EDI/2020	Procedimento:	Licença	Data Entrada:	19-06-2020
Operação Urbanística:	Ampliação				
Serviço:	Divisão de Projectos de Edifícios				

## Caracterização Urbanística: (corresponde à diferença entre o existente e o proposto)

Uso Dominante:	Hotelaria - Hotel	Área de Construção (m2):	1811.00
----------------	-------------------	--------------------------	---------

## Condicionantes e Instrumentos de Planeamento (resultantes de intersecção cartográfica):

Carta Municipal do Património :

CMP - Conjuntos Arquitetónicos - Código IMP: 31.94

# Ficha dos processos de obras particulares entrados na CMLisboa em imóveis da Carta Municipal do Património (sistema Geslis)

Período entre 01/06/2020 e 30/06/2020

## Local:

Freguesia:

Areiro

Morada:

Edif. 1 Av Sacadura Cabral 22-22C

Falha na recuperação de dados para o sub-relatório, 'Mapa', localizado em: /APPS/RV/WSImg. Verifique os arquivos de log para obter mais informações.



4301904015001

## Identificação:

Processo:	786/EDI/2020	Procedimento:	Licença	Data Entrada:	19-06-2020
Operação Urbanística:	Ampliação				
Serviço:	Departamento de Licenciamento Urbanístico				

## Caracterização Urbanística: (corresponde à diferença entre o existente e o proposto)

Uso Dominante:	Habitação - Familiar	Área de Construção (m2):	1414.90
----------------	----------------------	--------------------------	---------

## Condicionantes e Instrumentos de Planeamento (resultantes de intersecção cartográfica):

Carta Municipal do Património :

CMP - Conjuntos Arquitetónicos - Código IMP: 43.35

# Ficha dos processos de obras particulares entrados na CMLisboa em imóveis da Carta Municipal do Património (sistema Geslis)

Período entre 01/06/2020 e 30/06/2020

## Local:

Freguesia:

Santo António

Morada:

Edif. 1 Av da Liberdade 144-144G

Falha na recuperação de dados para o sub-relatório, 'Mapa', localizado em: /APPS/RV/WSImg. Verifique os arquivos de log para obter mais informações.



4501201016001

## Identificação:

Processo:	789/EDI/2020	Procedimento:	Licença	Data Entrada:	20-06-2020
Operação Urbanística:	Alteração (Alterações Exteriores)				
Serviço:	Departamento de Licenciamento Urbanístico				

## Caracterização Urbanística:

Uso Dominante:	Outros Usos Turísticos	Área de Construção (m2):	1635.80
----------------	------------------------	--------------------------	---------

## Condicionantes e Instrumentos de Planeamento (resultantes de intersecção cartográfica):

Carta Municipal do Património :

CMP - Conjuntos Arquitetónicos - Código IMP: 45.13

# Ficha dos processos de obras particulares entrados na CMLisboa em imóveis da Carta Municipal do Património (sistema Geslis)

Período entre 01/06/2020 e 30/06/2020

## Local:

Freguesia:

Misericórdia

Morada:

Edif. 1 R da Bica Duarte Belo 61-63

Falha na recuperação de dados para o sub-relatório, 'Mapa', localizado em: /APPS/RV/WSImg. Verifique os arquivos de log para obter mais informações.



4900110003001

## Identificação:

Processo:	799/EDI/2020	Procedimento:	Licença	Data Entrada:	23-06-2020
Operação Urbanística:	Obras de Conservação				
Serviço:	Departamento de Licenciamento Urbanístico				

## Caracterização Urbanística:

Uso Dominante:	Sem Uso Dominante	Área de Construção (m2):	
----------------	-------------------	--------------------------	--

## Condicionantes e Instrumentos de Planeamento (resultantes de intersecção cartográfica):

Carta Municipal do Património :

CMP - Imóveis - Código IMP: 49.05

# Ficha dos processos de obras particulares entrados na CMLisboa em imóveis da Carta Municipal do Património (sistema Geslis)

Período entre 01/06/2020 e 30/06/2020

## Local:

Freguesia:

São Vicente

Morada:

Edif. 1 R Josefa de Óbidos 26

Falha na recuperação de dados para o sub-relatório, 'Mapa', localizado em: /APPS/RV/WSImg. Verifique os arquivos de log para obter mais informações.



1600201070001

## Identificação:

Processo:	800/EDI/2020	Procedimento:	Licença	Data Entrada:	23-06-2020
Operação Urbanística:	Ampliação				
Serviço:	Departamento de Licenciamento Urbanístico				

## Caracterização Urbanística: (corresponde à diferença entre o existente e o proposto)

Uso Dominante:	Habitação - Familiar	Área de Construção (m2):	957.85
----------------	----------------------	--------------------------	--------

## Condicionantes e Instrumentos de Planeamento (resultantes de intersecção cartográfica):

Carta Municipal do Património :

CMP - Conjuntos Arquitetónicos - Código IMP: 16.46

# Ficha dos processos de obras particulares entrados na CMLisboa em imóveis da Carta Municipal do Património (sistema Geslis)

Período entre 01/06/2020 e 30/06/2020

## Local:

Freguesia:

Santa Maria Maior

Morada:

Edif. 1 R dos Fanqueiros 280-286, 286 5º

Falha na recuperação de dados para o sub-relatório, 'Mapa', localizado em: /APPS/RV/WSImg. Verifique os arquivos de log para obter mais informações.



4800107003001

## Identificação:

Processo:	805/EDI/2020	Procedimento:	Licença	Data Entrada:	25-06-2020
Operação Urbanística:	Alteração (Alterações Exteriores)				
Serviço:	Departamento de Licenciamento Urbanístico				

## Caracterização Urbanística:

Uso Dominante:	Habitação - Familiar	Área de Construção (m2):	189.20
----------------	----------------------	--------------------------	--------

## Condicionantes e Instrumentos de Planeamento (resultantes de intersecção cartográfica):

Carta Municipal do Património :

CMP - Imóveis - Código IMP: 48.128



# Ficha dos processos de obras particulares entrados na CMLisboa em imóveis da Carta Municipal do Património (sistema Geslis)

Período entre 01/06/2020 e 30/06/2020

## Local:

Freguesia:

Arroios

Morada:

Edif. 1 R de Timor 7, 7 3º

Falha na recuperação de dados para o sub-relatório, 'Mapa', localizado em: /APPS/RV/WSImg. Verifique os arquivos de log para obter mais informações.



0602102010001

## Identificação:

Processo:	810/EDI/2020	Procedimento:	Licença	Data Entrada:	26-06-2020
Operação Urbanística:	Alteração (Alterações Exteriores)				
Serviço:	Departamento de Licenciamento Urbanístico				

## Caracterização Urbanística:

Uso Dominante:	Habitação - Familiar	Área de Construção (m2):	575.00
----------------	----------------------	--------------------------	--------

## Condicionantes e Instrumentos de Planeamento (resultantes de intersecção cartográfica):

Carta Municipal do Património :

CMP - Conjuntos Arquitetónicos - Código IMP: 06.02

# Ficha dos processos de obras particulares entrados na CMLisboa em imóveis da Carta Municipal do Património (sistema Geslis)

Período entre 01/06/2020 e 30/06/2020

## Local:

Freguesia:

Areiro

Morada:

Edif. 1 R Actor Isidoro 11, 11 R/C Esq

Falha na recuperação de dados para o sub-relatório, 'Mapa', localizado em: /APPS/RV/WSImg. Verifique os arquivos de log para obter mais informações.



0301202002001

## Identificação:

Processo: 815/EDI/2020 Procedimento: Licença Data Entrada: 30-06-2020  
Operação Urbanística: Alteração (Alterações Exteriores)  
Serviço: Departamento de Licenciamento Urbanístico

## Caracterização Urbanística:

Uso Dominante: Habitação - Familiar Área de Construção (m2): 936.20

## Condicionantes e Instrumentos de Planeamento (resultantes de intersecção cartográfica):

Carta Municipal do Património :

CMP - Conjuntos Arquitetónicos - Código IMP: 03.04