

Economia de Lisboa em Números 2025



LISBOA
CÂMARA MUNICIPAL

ÍNDICE

■ SABIA QUE?/ ATLAS	2
■ ECONOMIA REGIONAL	9
■ ECONOMIA LOCAL	19
■ CAPITAL HUMANO	33
■ CONHECIMENTO E INOVAÇÃO	43

Em 2025, a publicação da Direção Municipal de Economia e Inovação, “Economia de Lisboa em Números”, revela, entre outros dados, as mais recentes novidades sobre a atividade económica na cidade de Lisboa e na sua Área Metropolitana. Através de indicadores como o número de empresas, ou das pessoas empregadas neste território, é possível conhecer algumas das suas principais dinâmicas socio-económicas. Nesta edição, destaque também para informação sobre tendências do consumo na cidade de Lisboa, empreendedorismo, startups, conhecimento e inovação. Gráficos, infográficos e estatísticas resumem e ilustram o essencial que esta ferramenta de apoio à decisão disponibiliza a quem pretende investir, estudar ou trabalhar em Lisboa.

EDIÇÃO

Câmara Municipal de Lisboa

AUTOR

Direção Municipal de Economia e Inovação / Divisão de Estudos e Prospetiva
Nuno Caleia
Andreia Ramires
Luísa Botinas
Paula Ribeiro

TÍTULO

Economia de Lisboa em Números 2025

DESIGN

Cotovia Design Studio

ANO

2025

IMPRESSÃO

Grafisol

Sabia que?

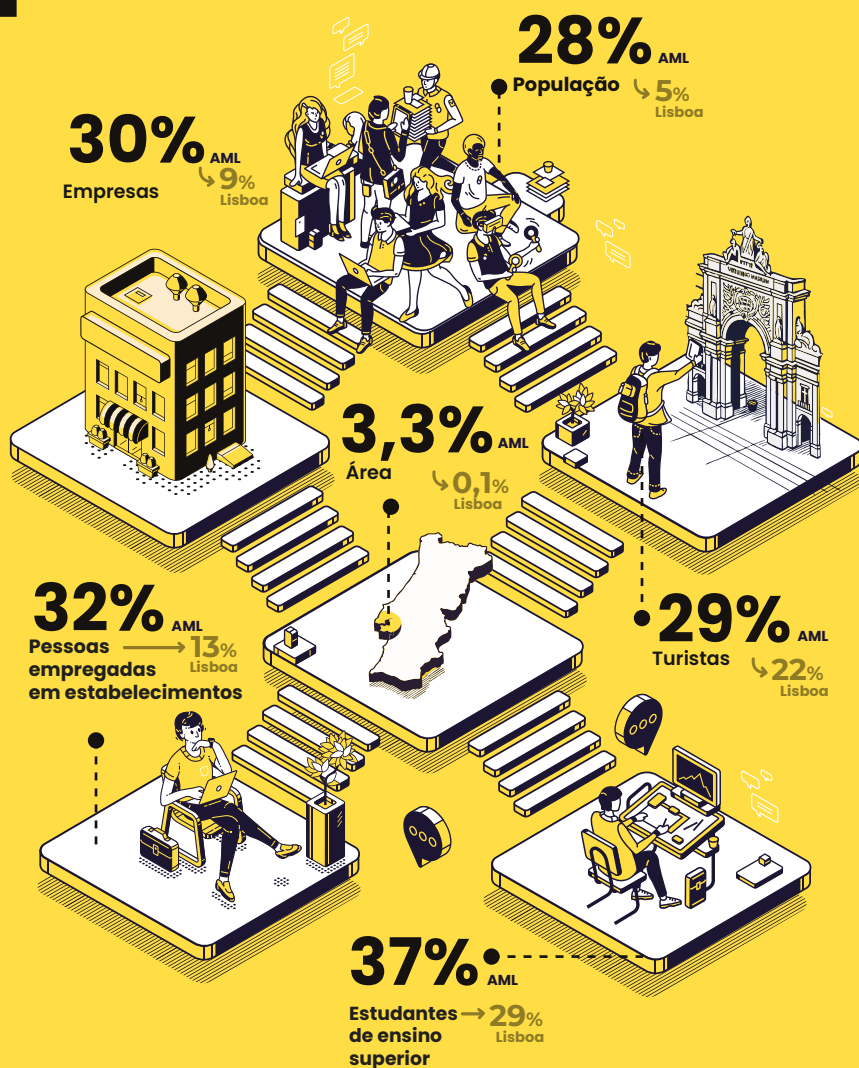

Fonte: INE, Anuário Estatístico da Região de Lisboa Ed. 2024, Ano: 2023

Atlas

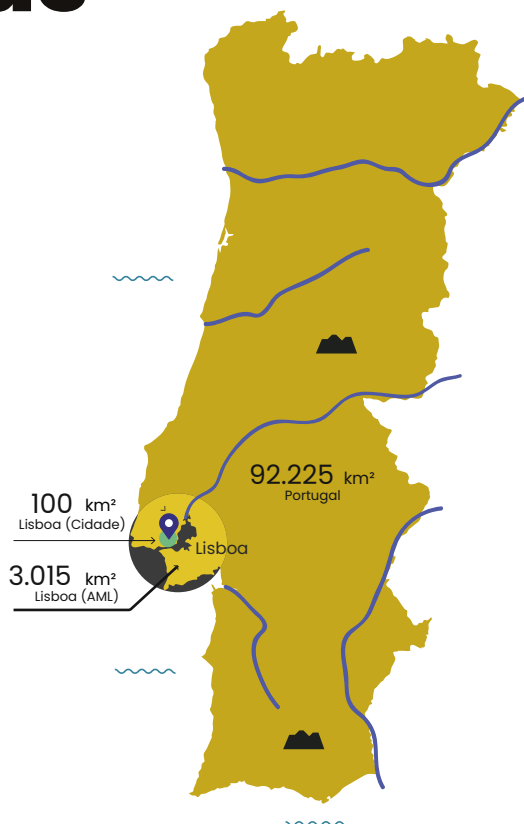

Clima em Lisboa

Máxima precipitação diária



57
(mm)

Dias sem chuva



304
(Nº)

Temperatura média anual
(Celsius)

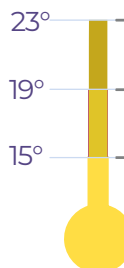

Nota: Estação meteorológica de Lisboa / Geofísico

Fonte: INE, Anuário Estatístico da Região de Lisboa Ed. 2024, Ano: 2023

Economia de Lisboa em Números 2025





Enquadramento territorial



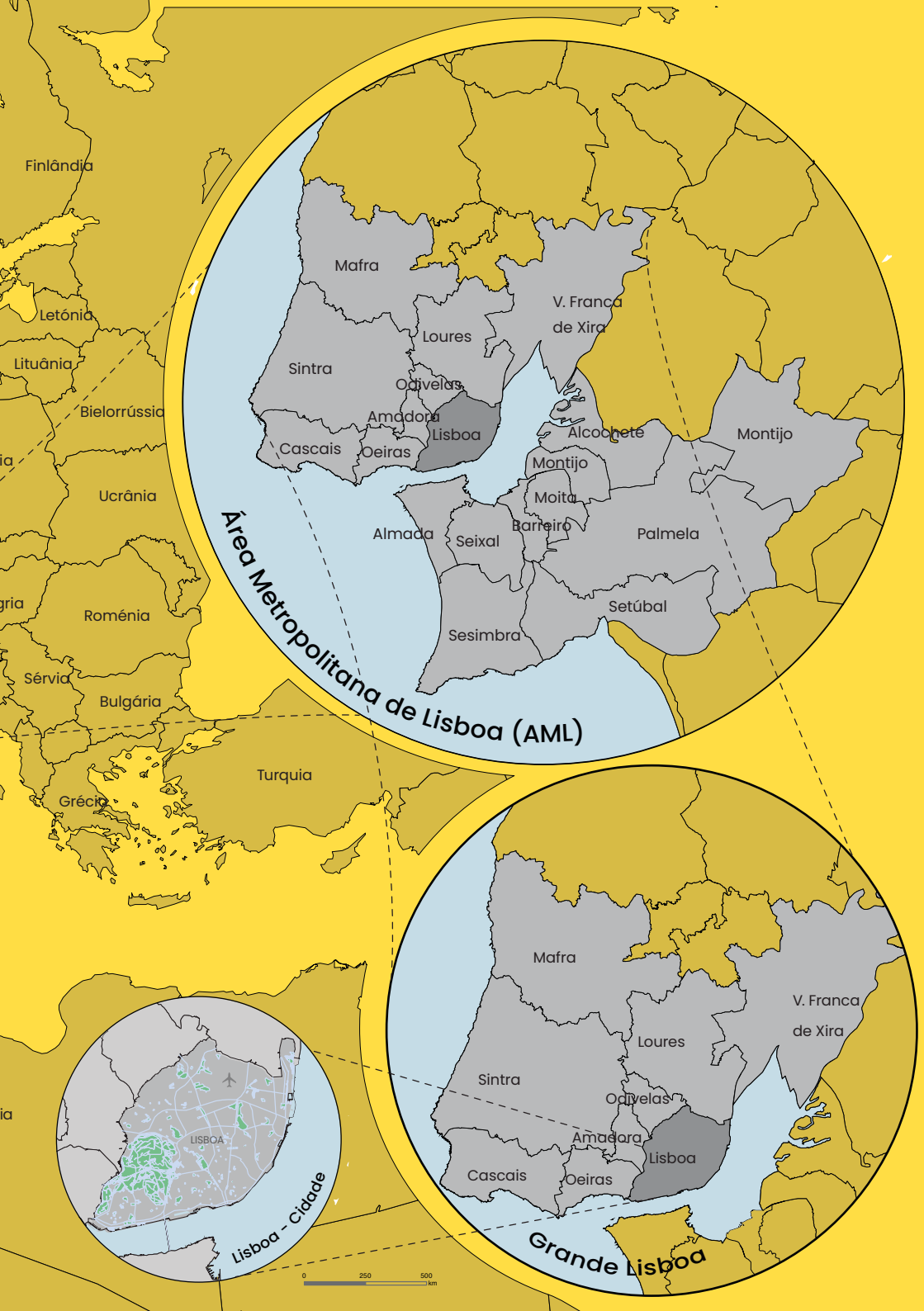

Apoiamos empreendedores a começar, a crescer e a internacionalizarem-se.

Uma iniciativa de Lisboa para posicionar a cidade como um centro de inovação líder na Europa.

Estamos no top 10 do ranking dos principais hubs de Startups da Europa.

+ 1100
Startups

+1Bn
Investimento

6
Hubs de Inovação



unicorn Factory
Lisboa



Sabe mais
unicornfactorylisboa.com

Economia regional



A Área Metropolitana de Lisboa, região integrada pelos 18 municípios das duas margens do Tejo, acolhe os principais centros de decisão do País e é o motor da atividade económica, pois concentra 37% do PIB total nacional.

É neste território que se localiza 31% do emprego do País (1.6 milhões de pessoas), sendo o comércio o maior setor empregador.



33 milhões passageiros no aeroporto

Aberta ao mundo pela sua localização geográfica, a AML é fator de internacionalização por excelência. Passam anualmente mais de 33 milhões de passageiros no Aeroporto.

A AML é também plataforma importante das trocas comerciais do País, tendo registado em 2023 mais de 21 mil milhões de euros em exportações e passaram mais de 10 milhões de toneladas de carga no Porto de Lisboa.

Indicadores de produção da economia (AML)

98.518

PIB (milhões €)



36,8%

Total do País

85.707

VAB (milhões €)



36,8%

Total do País

33,5

PIB per capita (milhares €)



1,3

Total do País

457.722

Empresas



30,3%

Total do País

Produção por atividade económica (AML)

VAB (milhões €)



Imobiliário

9.737



Comércio

9.377



Finanças e seguros

6.884



Informação e comunicação

6.439



Administração pública

5.912

Produto interno bruto (per capita) nas regiões europeias

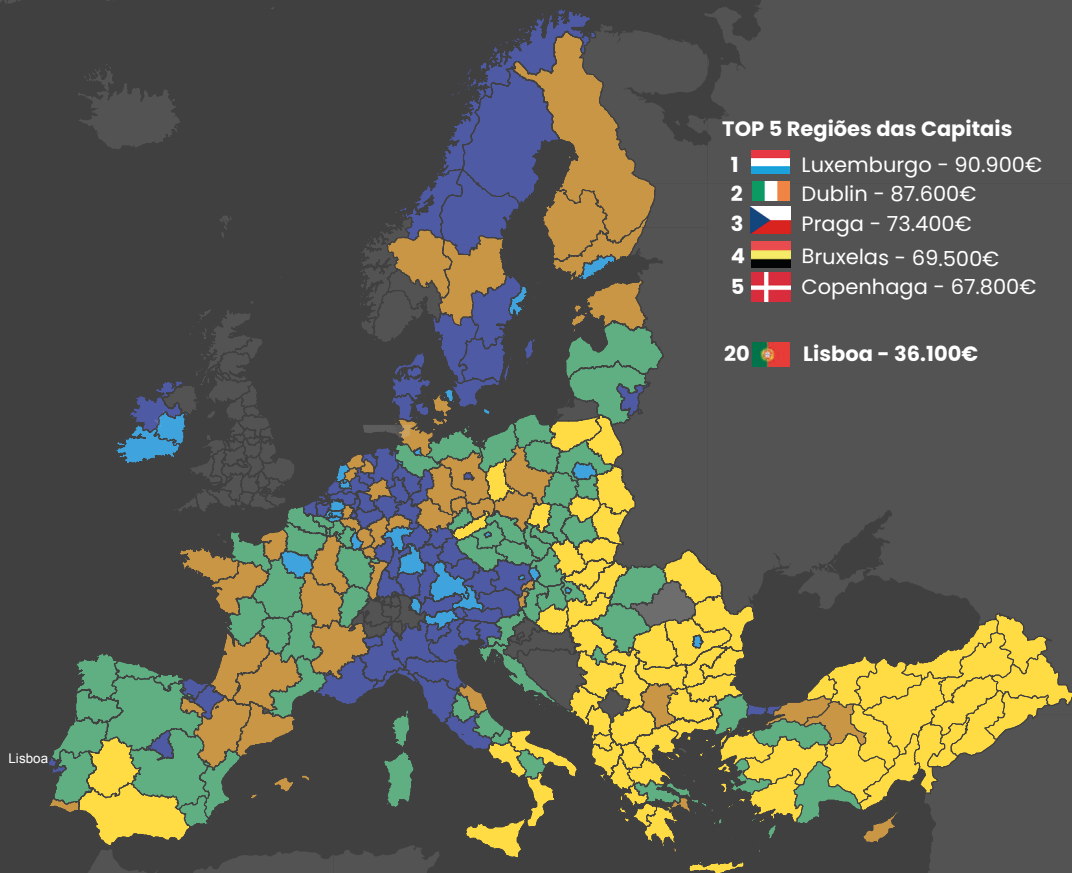

PIB (PPCpc) € EU27: 35.400



TOP 5 Regiões das Capitais

- 1 Luxemburgo - 90.900€
- 2 Dublin - 87.600€
- 3 Praga - 73.400€
- 4 Bruxelas - 69.500€
- 5 Copenhaga - 67.800€

20 Lisboa - 36.100€

Nota: Produto Interno Bruto(per capita), medido em Paridades de Poder de Compra.

Fonte: Equipa de Projeto DMEI/DEP, Eurostat/Dados, NUTS 2, Ano: 2022

Eurostat (European Commission) — GISCO, 2021 | © EuroGeographics © UN-FAO © Turkstat

Indicadores de emprego na economia (AML)

1.6 —————→ **31,1%**
Emprego (milhões de pessoas) Total do País

53 —————→ **1,2**
Produtividade aparente do trabalho Total do País
(milhares €)

1.5 —————→ **32,1%**
Pessoal ao Serviço Total do País
nos estabelecimentos
(milhões de pessoas)

Emprego por atividade económica (AML)

Emprego (milhares de pessoas)



Comércio

215,6



Serviços administrativos e de apoio

203,5



Atividades de saúde 130,0



Alojamento e restauração 125,4



Atividades científicas 119,1

Taxa de desemprego (AML)

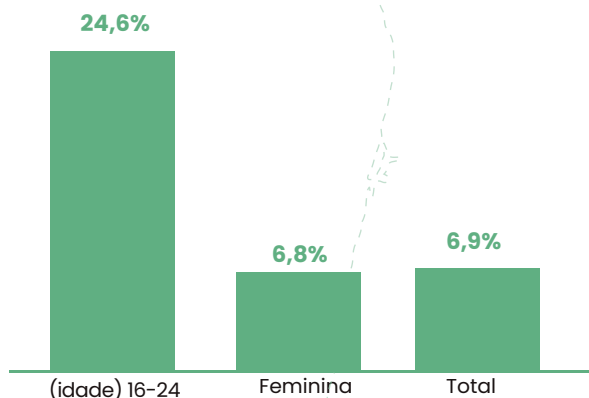

Fonte: INE , Inquérito ao emprego (Séries - 2021), Ano: 2024

Ganhos médios mensais

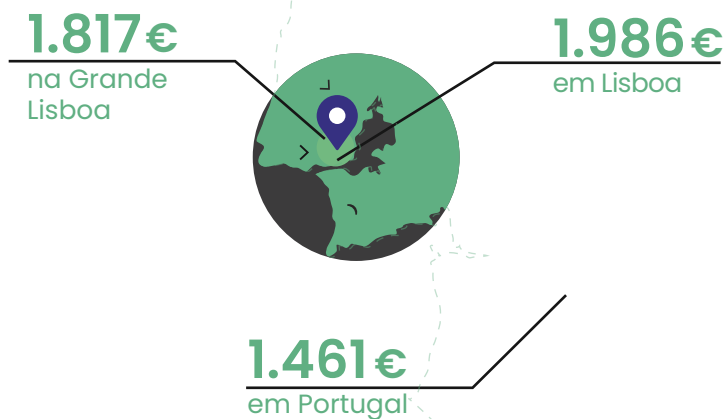

Fonte: INE , MTSSS/GEP, Quadros de pessoal, Ano: 2023

Taxa de desemprego nas regiões europeias

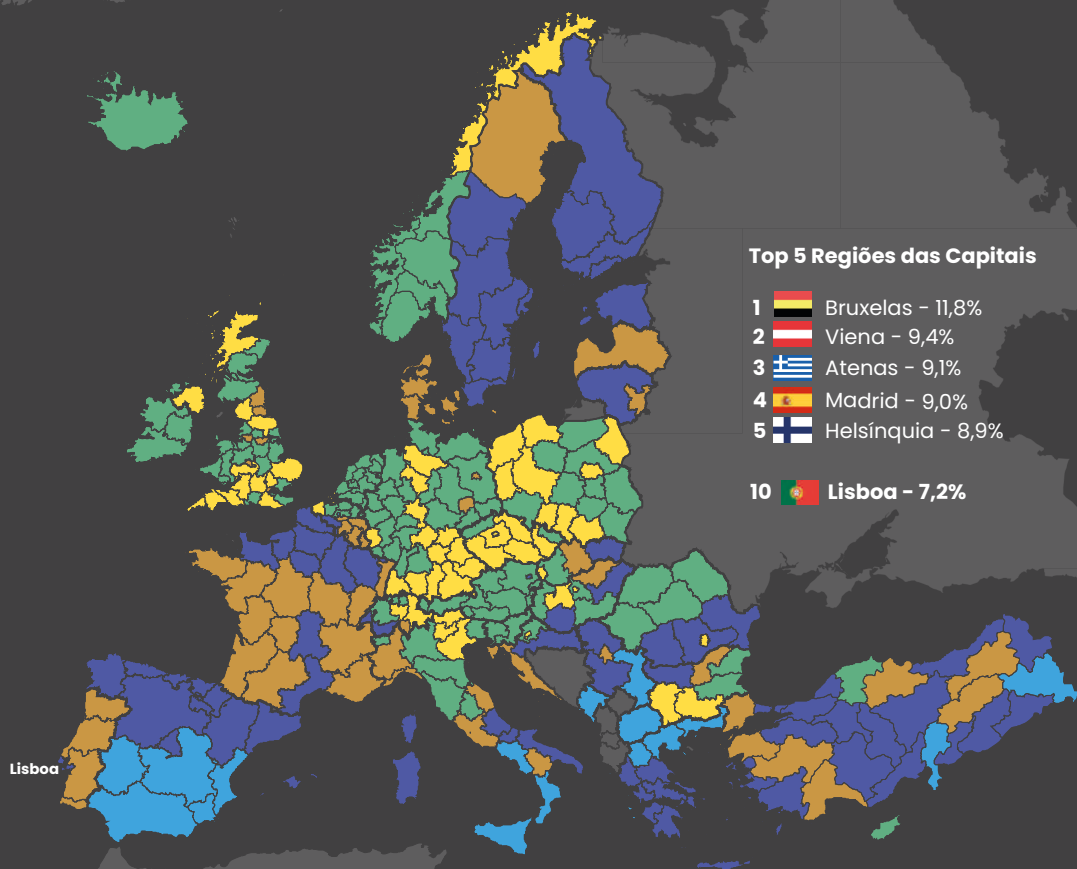

Top 5 Regiões das Capitais

-  Bruxelas - 11,8%
 -  Viena - 9,4%
 -  Atenas - 9,1%
 -  Madrid - 9,0%
 -  Helsínquia - 8,9%
- 10  Lisboa - 7,2%

Taxa de desemprego (%)
Zona Euro: 6,4





Comércio internacional (AML)

Principais países



Comércio internacional (AML) Produtos

Importação

20,1%



Combustíveis
e lubrificantes



18,4%

Fornecimentos industriais
não especificados noutras
categorias



17,8%

Bens de consumo não
especificados noutras
categorias



16,5%

Material de transporte
e acessórios



15,5%

Máquinas, outros bens de capital
(exceto material de transporte)
e seus acessórios



11,6%

Produtos alimentares
e bebidas

Exportação

19,6%

23,7%

10,8%

21,2%

14,1%

10,6%

Indicadores de transporte



Fonte: ANA, Aeroportos de Portugal, SA, Relatório de Gestão e Contas 2023, Ano: 2023

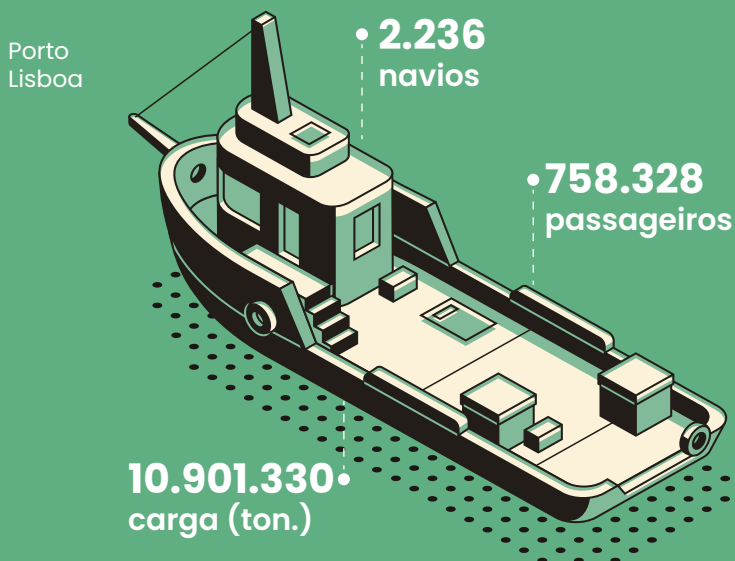

Fonte: Porto de Lisboa, Relatório e Contas 2023, Ano: 2023

Economia local

A cidade de Lisboa continua a ser polo de atratividade. Seja para turistas, estudantes do ensino superior ou para constituição de empresas, a capital é o íman que atrai também empreendedores.



9,3% do total das empresas do País estão sedeadas no concelho de Lisboa e, em 10 anos, o número de pessoas ao serviço nos estabelecimentos da cidade aumentou em cerca de 50%.

O Turismo continua a ser um setor com peso relevante na economia local o que de alguma forma se repercute até no perfil do consumo da cidade, já que é no roteiro turístico das zonas históricas e do Parque das Nações que se verifica maior peso no valor das compras.

Lisboa é a cidade portuguesa onde se concentra o maior número de startups.



Empresas (Lisboa Cidade)

140.798 ^{↗ 9,3%}
Total do País

68.607

Sociedades

13,4%

Total do País

35.591

VAB (milhões €)

24,2%

Total do País

147.329

Estabelecimentos

9,4%

Total do País

608.505

Pessoal ao Serviço
nos estabelecimentos

12,9%

Total do País

Evolução do pessoal ao serviço nos estabelecimentos (Lisboa Cidade)

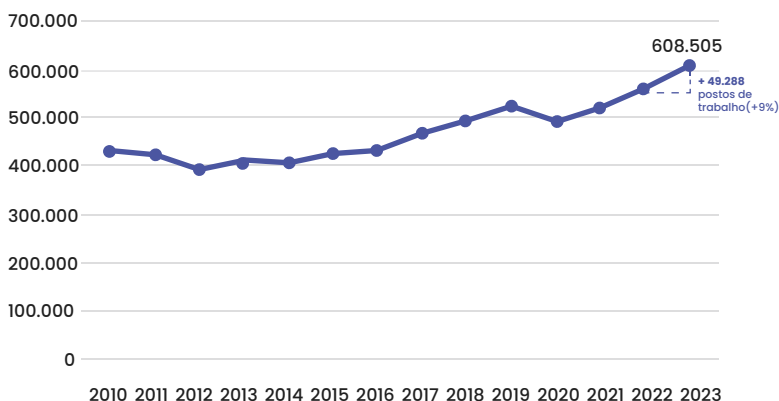

Nota: As empresas englobam as sociedades e as empresas em nome individual.

Fonte: INE, Sistema de contas integradas das empresas, Ano: 2023

Empreendedorismo em Lisboa

36

Distritos de inovação,
incubadoras
e aceleradoras

83

Espaços de
coworking

1.249

STARTUPS*

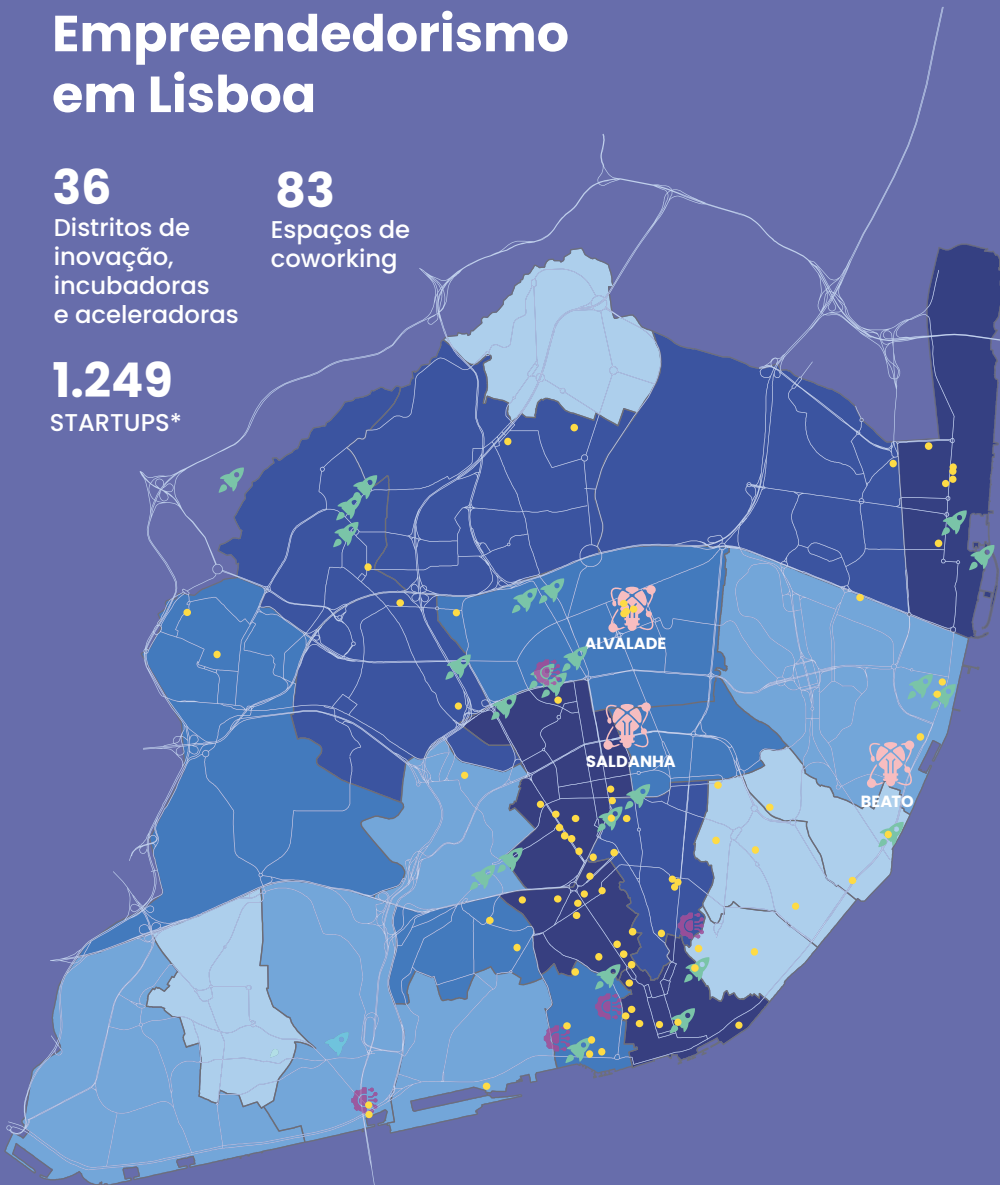

Nº STARTUPS por Freguesia



- Espaço de Coworking
- Incubadora | Aceleradora
- ⚙️ FabLab & Espaço de Experimentação
- 🧠 Distrito de Inovação

*Fonte: Informa D&B, Ano: 2024

Fonte: CML/DMEI, Lisboa Innovation, Ano: 2024

Peso dos setores com base no emprego (Lisboa Cidade)

Setores de referência

46.854

empresas comercialmente ativas

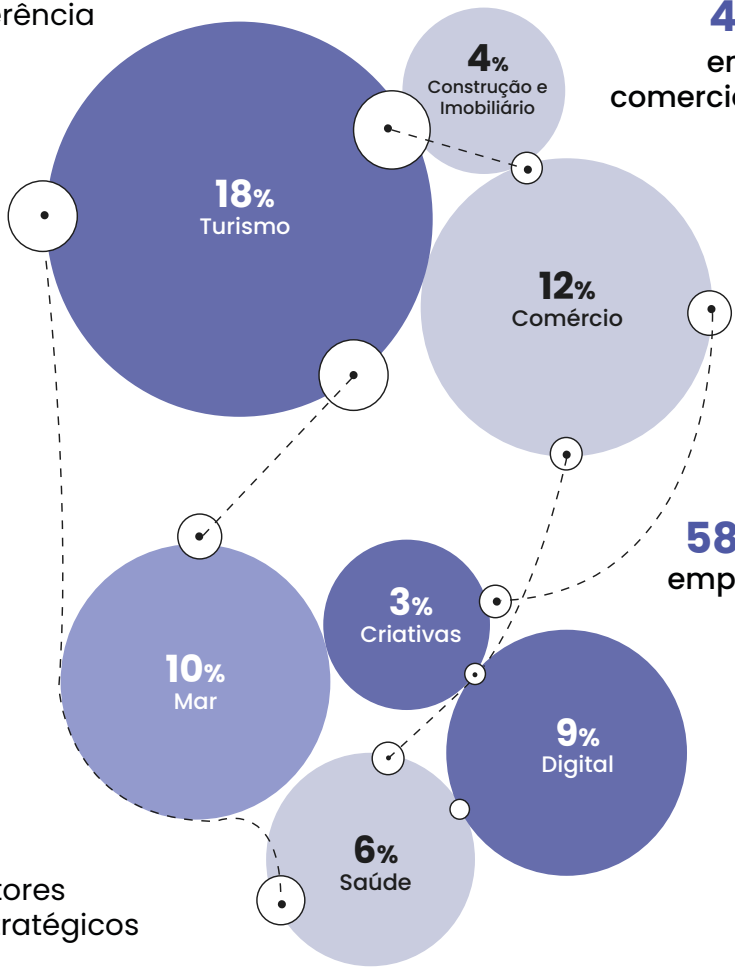

588 mil
empregados

Setores estratégicos

Intensidade de exportação dos setores

- Alto 20%/30%
- Médio 10%/20%
- Baixo 0%/10%

INFORMA
Business by Data

Fonte: Informa D&B 2024, Ano: 2023

Nota: Representação dos setores estratégicos com base no emprego das empresas, de acordo com a delimitação efetuada pela CML/DMEI. Empresas comercialmente ativas são empresas que apresentaram dados de compras, vendas ou emprego no ano.

Turismo (Lisboa Cidade)

Estabelecimentos Hoteleiros
Classificação



5*



4*



1*|2*|3*

Dormidas

15,16
(milhões)



20%

Total do País

Hóspedes

6,46
(milhões)



22%

Total do País

Estabelecimentos de comércio (Lisboa Cidade)

18.014

Total de estabelecimentos de comércio e restauração

7.456

Comércio em estabelecimentos especializados

↳ 1.572
vestuário

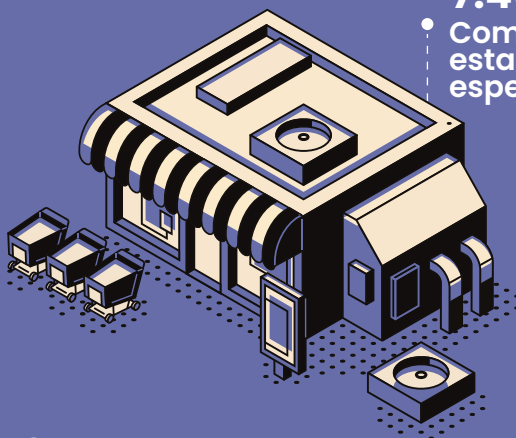

7.549

Restaurantes e similares

↳ 4.947
restaurantes



3.009

Outros estabelecimentos de comércio

↳ 1.589
estabelecimentos não especializados

Fonte: INE, Sistema de contas integradas das empresas, Ano: 2023

Lisboa Comércio

Um portal ao serviço
dos comerciantes
da cidade.

Informação, serviços e apoio,
num único ponto de acesso.

comercio.lisboa.pt



Consumo (Lisboa Cidade)

Nº de operações

329 Milhões

Valor unitário: 37€ p/operação

Volume de transações

12.215 Milhões €

Média diária: 33 M€

Variação vs 2023

+4%

Valor

+5%

Operações

Setores de consumo

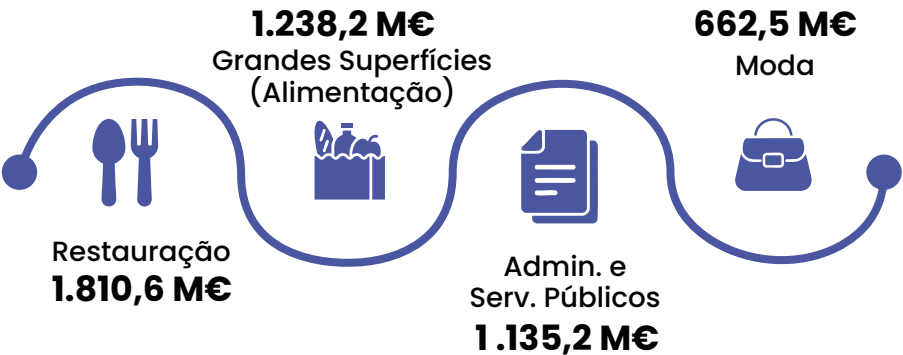

Evolução do valor das operações (Lisboa Cidade)

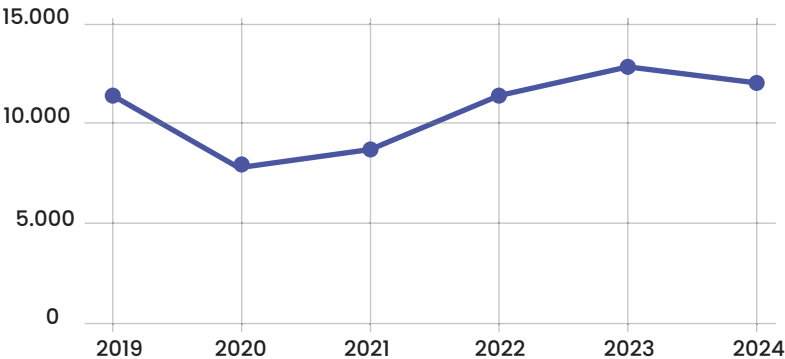

SIBS
Analytics

Nota: Dados do consumo referentes a compras, levantamentos e pagamentos de serviços/compras efetuados na Rede MULTIBANCO.

Fonte: SIBS Analytics, Ano: 2024

Perfil do consumo (Lisboa Cidade)

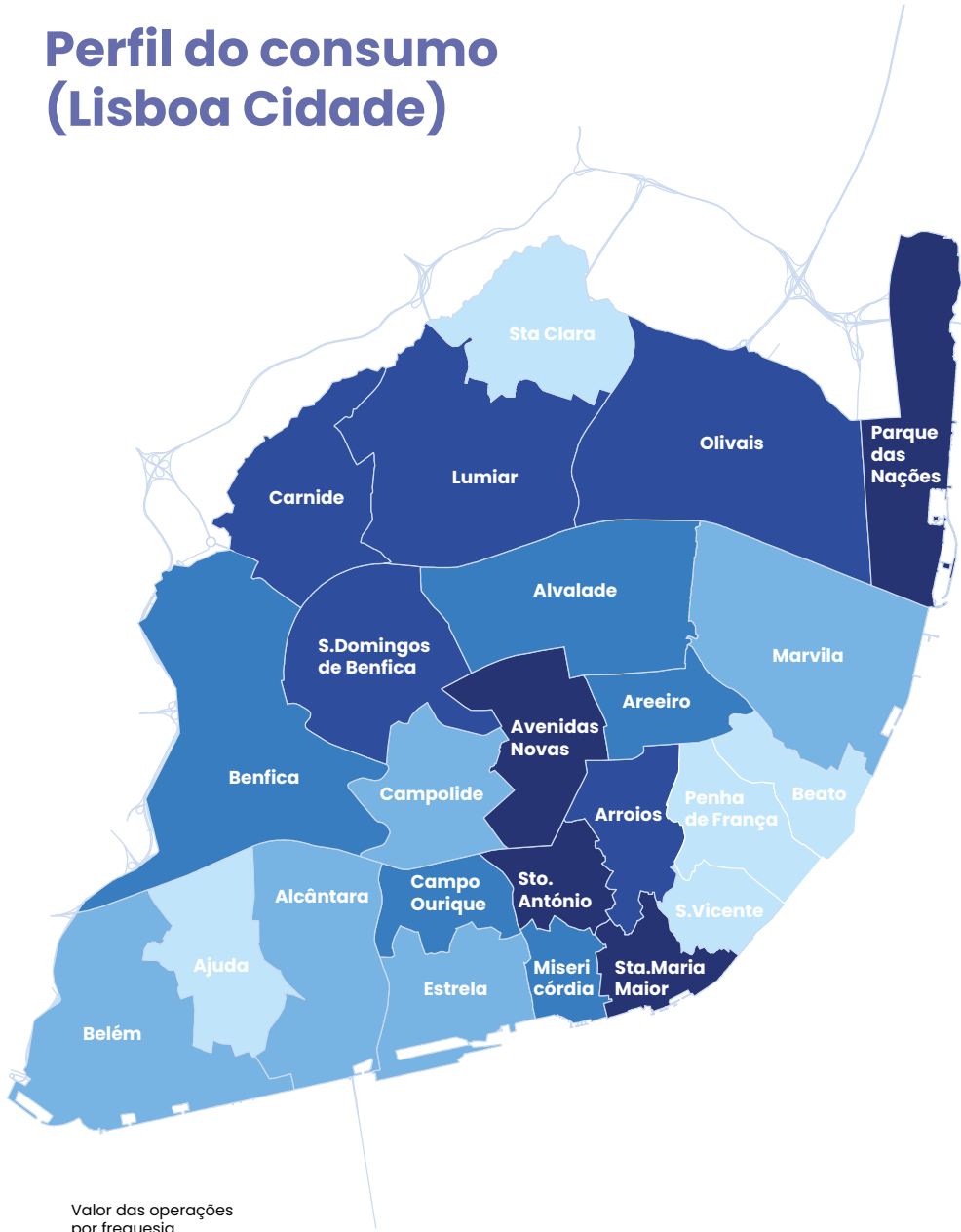

Valor das operações
por freguesia

- +

SIBS Analytics

*Mercados
. Lisboa .*

desde 1877

Atribuição de espaços comerciais nos Mercados de Lisboa



Licença de ocupação extraordinária | para atividades comerciais de natureza experimental (até 12 meses)



Autorização pontual | para ações promocionais ou eventos (até 30 dias)

Saiba como em lisboa.pt

 comercio.lisboa.pt/feiras-e-mercados/

 informacoeseservicos.lisboa.pt/servicos/detalhe/-mercados-atribuicao-de-espaco-comercial

O novo Regulamento Geral dos Mercados Municipais de Lisboa permite atribuir, em mercados com lugares disponíveis, Licenças Extraordinárias e Ocupações Pontuais (Pop-up). Estas novas medidas visam incentivar projetos comerciais inovadores ou experimentais e tornar os mercados mais dinâmicos e atrativos.

LOJAS COM HISTÓRIA

Este ano comemoram-se dez anos de existência do programa Lojas com História. Um programa que quis, e continua a querer, premiar a resiliência e a consistência da atividade económica instalada no mesmo espaço físico ao longo dos anos, reconhecer a capacidade de superação e adaptação às transformações de gostos, hábitos e, numa camada mais profunda, de mentalidades.

A distinção de uma Loja é prestigiante para todos os atores: o comerciante, que vê reconhecido o seu trabalho; o proprietário, que vê valorizado o seu imóvel; e a própria cidade, que preserva uma parte importante da sua identidade.

Das 199 lojas distinguidas, algumas já encerraram, desde negócios que se tornaram inviáveis, a imprevistos ou simplesmente porque os lojistas decidiram ir descansar. Estando 158 lojas em atividade.

É possível visitar estas lojas virtualmente e conhecer algumas das histórias por detrás de cada uma delas através do site **lojas-comhistoria.pt** ou por consulta aos dois livros já editados.



Lojas com história distinguidas desde 2016

Em atividade 158

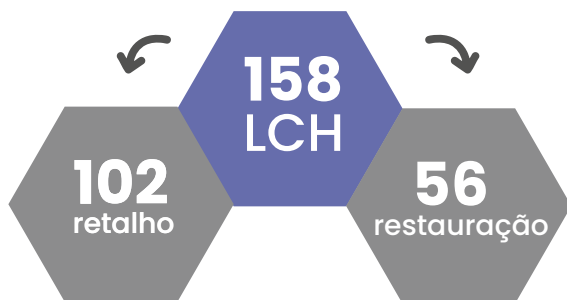

Retalho

23 vestuário
e acessórios

22 cultura
e lazer

14 diversos

13 lar e
decoração

12 serviços e
reparações

12 comidas
e bebidas

6 saúde e
bem estar

Restauração

28 restaurantes

9 bares

9 pastelarias

3 casas de fado

3 cafés

3 bebidas

1 geladaria



**A SUA EMPRESA
PRECISA DE APOIO?**

**TEM UMA IDEIA
DE NEGÓCIO
PARA A CIDADE?**

LISBOA
EMPREENDE +

SAIBA MAIS EM:

LISBOAEMPREENDEMAIS.PT

Capital humano

A população da Área Metropolitana de Lisboa chegou à fasquia dos 3 milhões de habitantes. Quase metade da população estrangeira residente no País vive na AML.

No concelho de Lisboa, são os cidadãos provenientes da União Europeia, do Brasil e dos PALOP que se destacam na população estrangeira residente.



42%
da população
ativa da AML
concluiu ensino
superior

Num território onde 60% das mulheres residentes trabalham, é de destacar que 42% da população ativa da Área Metropolitana concluiu o ensino superior.

Hub Criativo da Mouraria

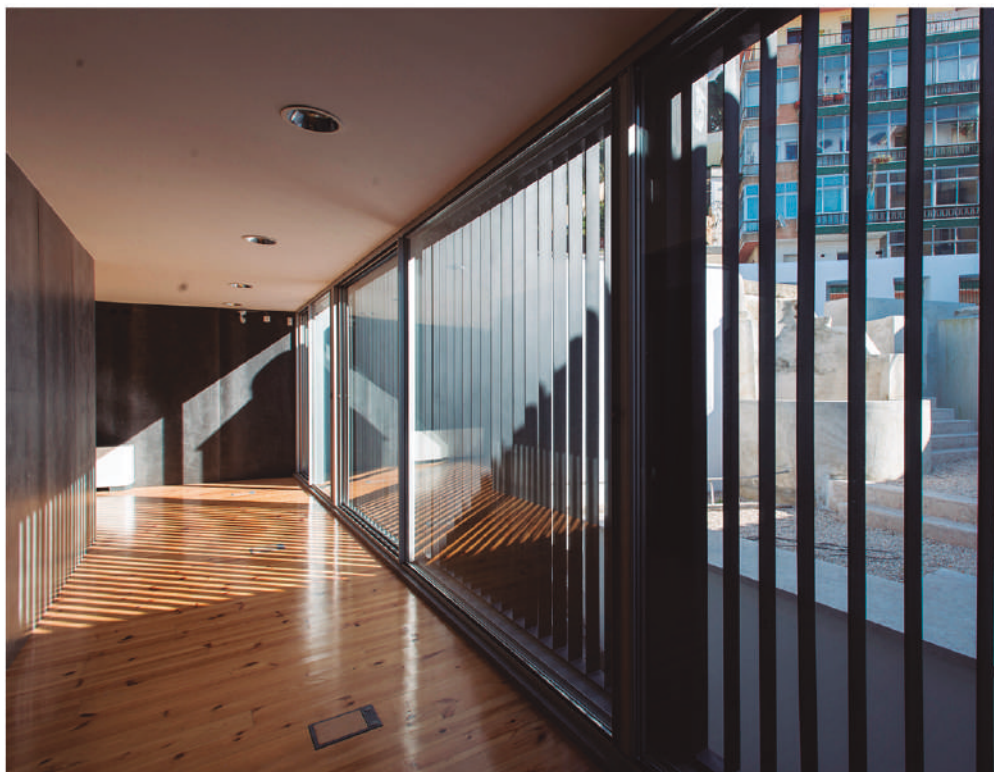

de 2.^a a 6.^a feira, das 9:30 - 12:30 / 14:00 - 17:30
Open day - 5.^a feira

Travessa dos Lagares n.º 1
1100-300 Lisboa
218 170 202
hcm@cm-lisboa.pt



 [hub criativo da mouraria](https://www.instagram.com/hub_criativo_da_mouraria)

 **LISBOA**
Câmara Municipal

Demografia

3.005.119

↗ 28%
Total do País

População na AML

População Residente

575.739

Lisboa Cidade



5,4%

Total do País



Densidade Populacional

5.755

Residentes/km²

Lisboa Cidade



997

Residentes/km²

AML

	Taxa de Natalidade	Taxa de Mortalidade	Taxa de crescimento natural	Taxa de crescimento efetivo
AML	0,10%	0,10%	0,00%	1,48%
Lisboa	0,10%	0,12%	-0,14%	1,51%



Densidade populacional nas regiões europeias

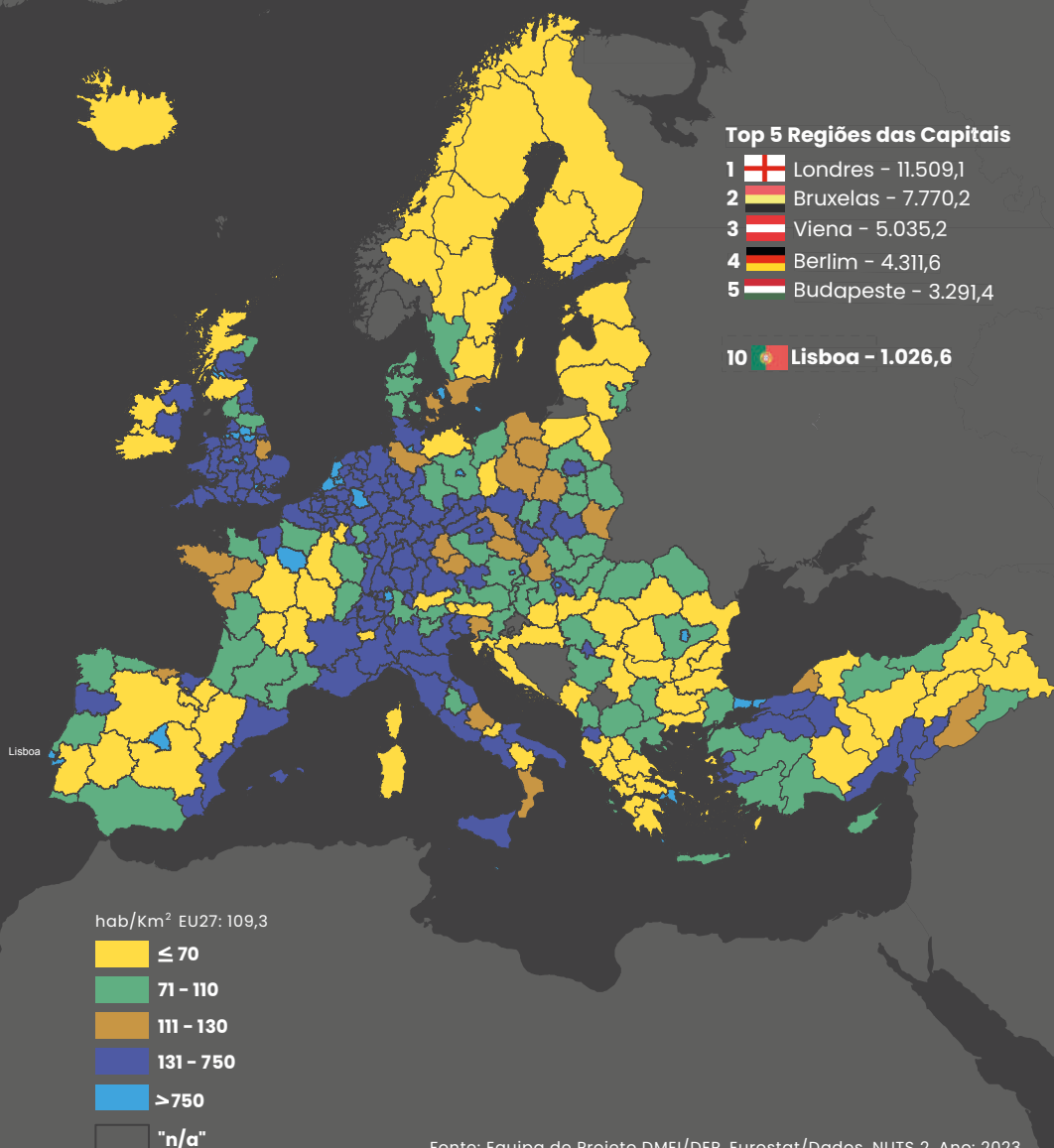

Fonte: Equipa de Projeto DMEI/DEP, Eurostat/Dados, NUTS 2, Ano: 2023

Eurostat (European Commission) — GISCO, 2021 | © EuroGeographics © UN-FAO © Turkstat

População estrangeira

512.179 → **49%**
População residente (AML) Total do País

162.306 → **16%**
População residente (Lisboa) Total do País

Evolução da população estrangeira residente (AML)

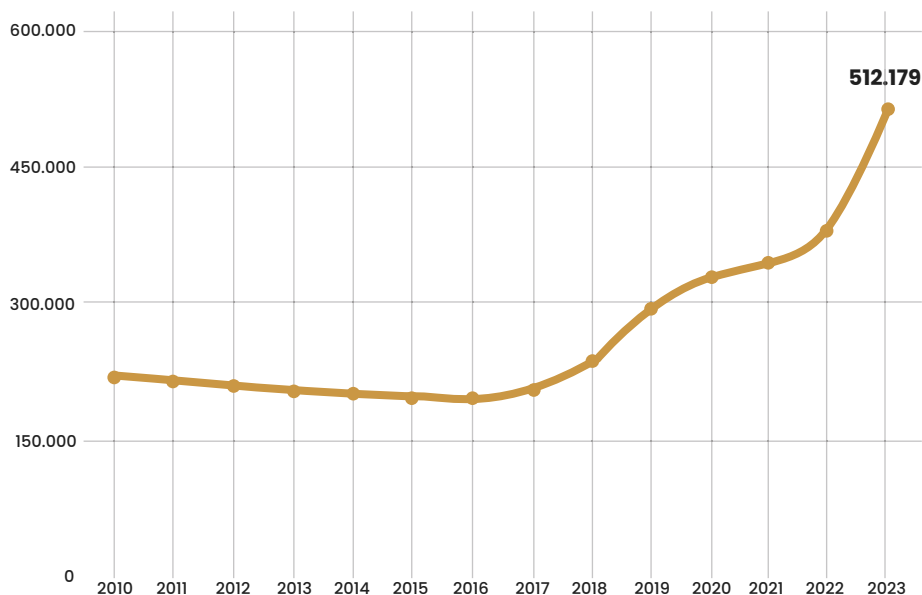

Nota: População estrangeira com estatuto legal de residência.

Fonte: INE, Anuário Estatístico da Região de Lisboa Ed. 2024, Ano: 2023

População estrangeira principais origens

UE27

25%

Lisboa ● -----



16%

-----● AML

Brasil

21%

Lisboa ● -----



30%

-----● AML

PALOP

12%

Lisboa ● -----



24%

-----● AML

Nota: População estrangeira com estatuto legal de residência dos seguintes PALOP: Angola, Cabo-Verde, Guiné-Bissau, São Tomé e Príncipe.

Fonte: INE , Anuário Estatístico da Região de Lisboa Ed. 2024, Ano: 2023

Economia de Lisboa em Números 2025

Indicadores de emprego (AML)

1.6 **28,7%** População
Total do País ativa (milhões)

1.5 **28,5%** População
Total do País empregada (milhões)

63,3% Taxa de atividade **60,2%**
Em Portugal

60,2% Taxa de atividade feminina **56,7%**
Em Portugal

37,4% Taxa de atividade 16 - 24 anos **38,3%**
Em Portugal

28,2% Taxa de emprego 16 - 24 anos **30,1%**
Em Portugal

Qualificações da população ativa (AML)



42,1%
Ensino superior



33,5%
Ensino secundário

Nota: População residente ativa segundo o nível de escolaridade completo.

Fonte: INE, Inquérito ao emprego (Séries - 2021), Ano: 2024

Economia de Lisboa em Números 2025

COMO FAZER QUASE TUDO!



de 2ª a 6ª feira, das 10h às 18h
OPEN-DAYS às 2ª e 3ª feiras

Mercado Forno do Tijolo
R. Maria da Fonte / 211 941 467
fablab.info@cm-lisboa.pt

 **fablab_lisboa**



Conhecimento e inovação

Além de atrair estudantes do ensino superior para as suas instituições, Lisboa tem vindo a captar a atenção de investigadores.



133
centros de
investigação

Entre empresas e instituições de I&D, a cidade tem registados 133 centros de investigação facto que tem contribuído para sua projeção no meio científico nacional e internacional.

A aposta na Investigação & Desenvolvimento tem feito parte da estratégia do setor empresarial regional (AML) que tem financiado 59% desta atividade.



Indicadores do ensino superior

65

Estabelecimentos de ensino em Lisboa

91

na AML

31,6%

AML no País

131.690

Estudantes inscritos em Lisboa

166.567

na AML

37,2%

AML no País

12.275

Pessoal docente em Lisboa

15.813

na AML

38,2%

AML no País

27.859

Diplomados em Lisboa

35.707

na AML

37,3%

AML no País

Diplomados do ensino superior (AML)

por principais áreas de estudo



7.891

Ciências empresariais e administração



4.563

Engenharia e tecnologia afins



4.209

Saúde



4.081

Ciências sociais e comportamentais



2.023

Artes



1.889

Direito



1.381

Educação

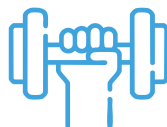

1.193

Serviços pessoais

Estudantes Estrangeiros Inscritos

23.060 → **30.140** → **39%**
em Lisboa na AML AML no País

5.955 → **7.493** → **42%**
em mobilidade na AML AML no País
em Lisboa

Evolução dos estudantes estrangeiros matriculados no ensino superior (AML)

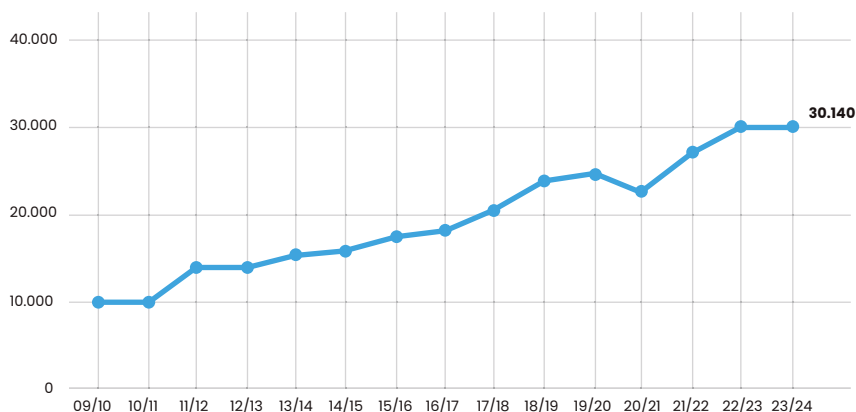

Nota: Os Programas de Mobilidade Internacional incluem o Programa Erasmus, Protocolo/parceria com uma instituição estrangeira e outros programas internacionais.

Fonte: DGEEC/MEC Direção-Geral de Estatísticas da Educação e Ciência, Ano: 2023/2024

STUDY |||NI LISBON

STUDYINLISBON.PT

RESEARCH |||NI LISBON

RESEARCHINLISBON.PT



LISBOA
CÂMARA MUNICIPAL

Indicadores de despesa em I&D (AML)



Repartição da despesa total em I&D Por setor de execução

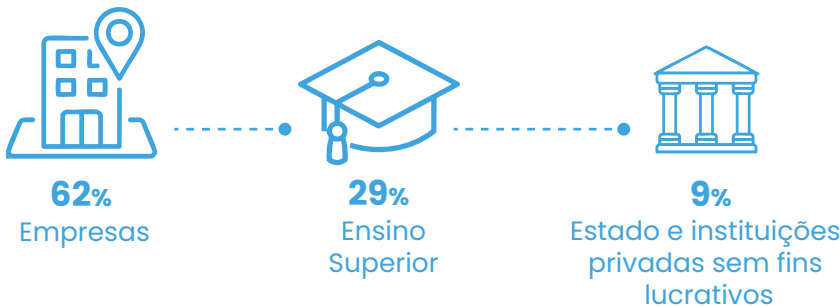

Por fonte de financiamento

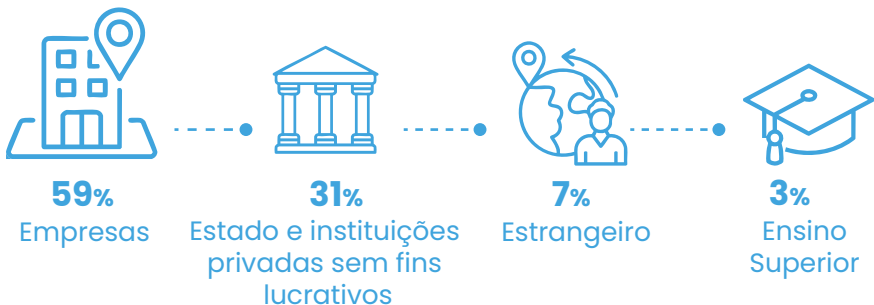

Fonte: INE , Anuário Estatístico da Região de Lisboa Ed. 2024, Ano: 2022

Despesa em I&D em % do PIB nas regiões europeias

Top 5 Regiões das Capitais

- 1  Copenhaga - 4,6%
- 2  Viena - 4,0%
- 3  Helsínquia - 3,8%
- 4  Berlim - 3,4%
- 5  Paris - 2,8%

12  Lisboa - 2,0%

Lisboa

Despesas I&D % PIB EU27: 2,28



Fonte: Equipa de Projeto DMEI/DEP, Eurostat/Dados, NUTS 2, Ano: 2023

Eurostat (European Commission) — GISCO, 2021 | © EuroGeographics © UN-FAO © Turkstat

MERCADO DO FORNO DO TIJOLO, LISBOA

O LABORATÓRIO DE CIÊNCIAS ABERTO À CIDADE

BIOLABLISBOA.PT



biOLAB
Lisboa



Conhecimento e inovação em Lisboa

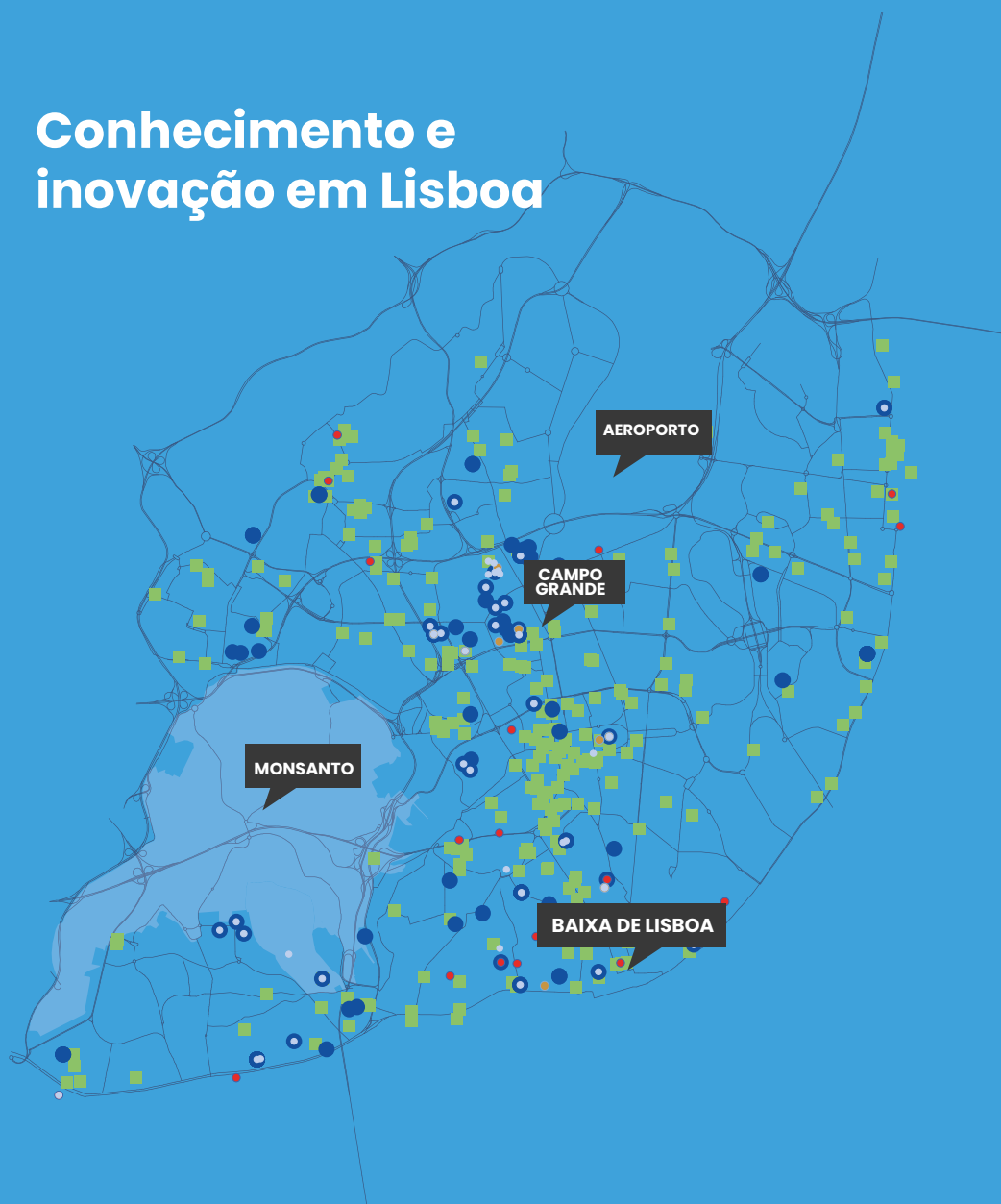

- Instituições I&D
- LABs
- Infraestruturas
- Ensino Superior
- Empresas I&D

323 Empresas com I&D

27 Laboratórios

65 Instituições de Ensino Superior

133 Centros de Investigação

40 Infraestruturas científicas

Fonte: CML/DMEI, Ano: 2024

Indicadores de emprego em I&D (AML)



Nota: O pessoal e os investigadores em I&D são medidos em unidades ETI (equivalentes a tempo integral)

Fonte: INE, Anuário Estatístico da Região de Lisboa Ed. 2024, Ano: 2022

Inovação nas empresas (AML)



Nota: Empresas com Inovação são todas as empresas com 10 ou mais pessoas ao serviço com atividade de inovação.

Fonte: INE, DGEEC, Inquérito comunitário à inovação, Biénio: 2020/2022

Setores com maior intensidade de inovação



• **76%**

Atividades financeiras e de seguros

• **70%**

Eletricidade, gás, vapor, água quente e fria e ar frio

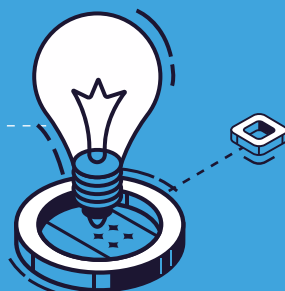

• **68%**

Atividades de informação e de comunicação

Nota: Proporção de empresas com atividade de inovação por setor económico.

Fonte: INE, DGEEC, Inquérito comunitário à inovação, Biénio: 2020/2022

European
Innovation
Council



THE EUROPEAN
CAPITAL OF
INNOVATION
AWARDS23

The European Capital
of Innovation

WINNER

LISBON

#iCapitalAwards

Dois anos após a distinção de Lisboa como Capital Europeia da Inovação, a cidade e a sua Área Metropolitana continuam a ser polos de atração, espaços abertos ao mundo para onde convergem diferentes interesses, empresas e pessoas.

Motor da economia nacional, a região metropolitana de Lisboa e a cidade posicionam-se como alavancas de desenvolvimento. A natural tensão gerada pela diversidade, pelo cruzamento de realidades como o Turismo e a Habitação também marcam estes territórios. Enquanto isso, os desafios futuros perfilam-se diante dos nossos olhos num contexto mundial de alguma incerteza. Com este cenário como pano de fundo, a atual estratégia da União Europeia aponta para a inovação, nomeadamente, para a digitalização e para a inteligência artificial como instrumentos de reforço da sua competitividade.

Lisboa mantém-se como farol de inovação e empreendedorismo, a partir do qual se desenvolvem hubs e projetos de IA, Web3, Gaming e de tecnologias sustentáveis que respondem aos mais recentes desafios que enfrentamos, mantendo a sua ambição de afirmar e consolidar Lisboa como uma Capital global, inovadora, inteligente e sustentável.

