

DMPGU
 DAT
 ARQUIVO TÉCNICO
 DES Nº 21972

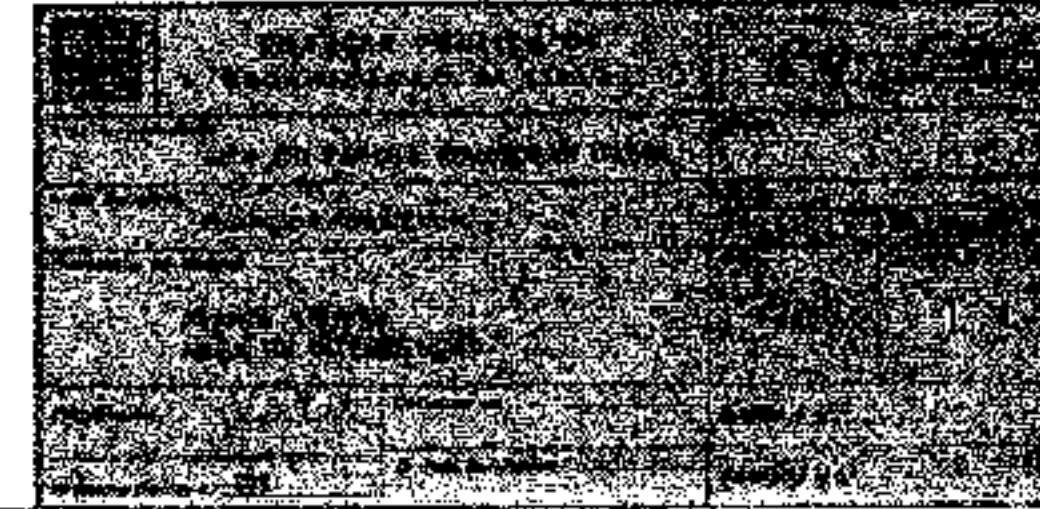

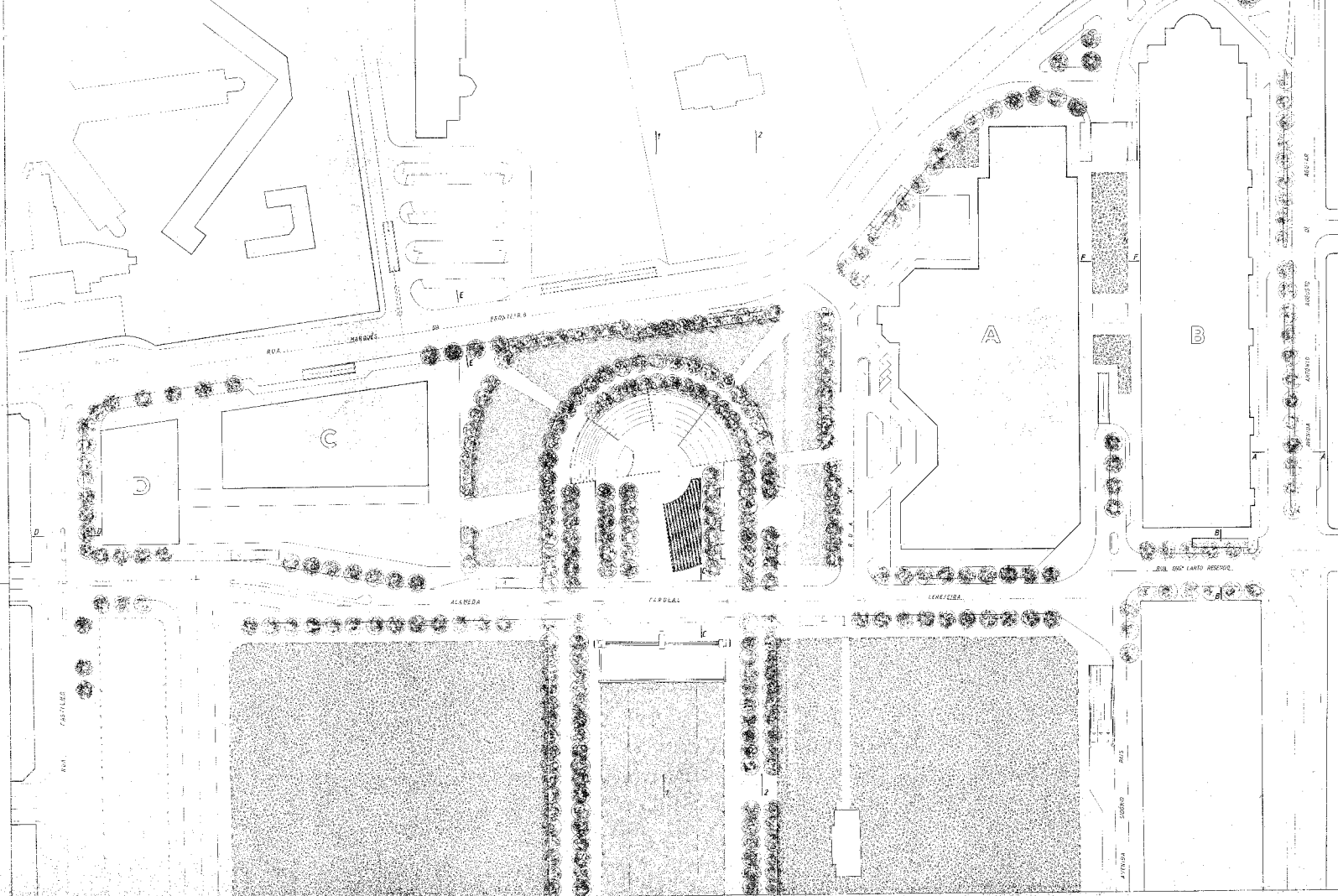

PROPOSTA DE PROJETO	
Nome do Projeto:	JARDIM DO LANTO RESIDENCIAL
Localização:	ALBERTO DE LIMA, CARLOS DE ALMEIDA, FERNANDES DE ALBUQUERQUE
Proprietário:	EMPRESA PÚBLICA DE ORGANIZAÇÃO DE SERVIDO
Arquiteto:	DAI
Escala:	1:500
Autores:	DAI
Projeto:	PROJETO DE ARQUITETURA
Assinatura:	
Data:	1970

RESUMO DO PROJETO	
Objetivo:	PROJETO DE ARQUITETURA
Área Total:	10.000 m ²
Área Útil:	8.000 m ²
Área Verde:	2.000 m ²
Área de Estacionamento:	1.000 m ²
Área de Circulação:	1.000 m ²
Área de Serviços:	1.000 m ²
Área de Comércio:	1.000 m ²
Área de Indústria:	1.000 m ²
Área de Habitação:	1.000 m ²
Área de Recreação:	1.000 m ²
Área de Educação:	1.000 m ²
Área de Saúde:	1.000 m ²
Área de Cultura:	1.000 m ²
Área de Esportes:	1.000 m ²
Área de Outros:	1.000 m ²

DESCRIÇÃO DO PROJETO	
Objetivo:	PROJETO DE ARQUITETURA
Área Total:	10.000 m ²
Área Útil:	8.000 m ²
Área Verde:	2.000 m ²
Área de Estacionamento:	1.000 m ²
Área de Circulação:	1.000 m ²
Área de Serviços:	1.000 m ²
Área de Comércio:	1.000 m ²
Área de Indústria:	1.000 m ²
Área de Habitação:	1.000 m ²
Área de Recreação:	1.000 m ²
Área de Educação:	1.000 m ²
Área de Saúde:	1.000 m ²
Área de Cultura:	1.000 m ²
Área de Esportes:	1.000 m ²
Área de Outros:	1.000 m ²

1. Área de Habitação de Alto Padrão
2. Área de Comércio e Serviços
3. Área de Recreação e Esportes
4. Área de Educação e Cultura
5. Área de Saúde e Bem-Estar
6. Área de Estacionamento
7. Área de Circulação e Acesso
8. Área de Serviços e Manutenção
9. Área de Paisagismo e Verde
10. Área de Segurança e Defesa

LEGENDA	
1	Área de Habitação de Alto Padrão
2	Área de Comércio e Serviços
3	Área de Recreação e Esportes
4	Área de Educação e Cultura
5	Área de Saúde e Bem-Estar
6	Área de Estacionamento
7	Área de Circulação e Acesso
8	Área de Serviços e Manutenção
9	Área de Paisagismo e Verde
10	Área de Segurança e Defesa

NOTAS	
1	Área de Habitação de Alto Padrão
2	Área de Comércio e Serviços
3	Área de Recreação e Esportes
4	Área de Educação e Cultura
5	Área de Saúde e Bem-Estar
6	Área de Estacionamento
7	Área de Circulação e Acesso
8	Área de Serviços e Manutenção
9	Área de Paisagismo e Verde
10	Área de Segurança e Defesa

DAI
DAI
 ARQUITETO TÉCNICO
 CREA Nº 2702

EMPRESA PÚBLICA DE ORGANIZAÇÃO DE SERVIDO
 JARDIM DO LANTO RESIDENCIAL
 PROJETO DE ARQUITETURA
 PLANTA GERAL
 ESCALA: 1:500
 DATA: 1970

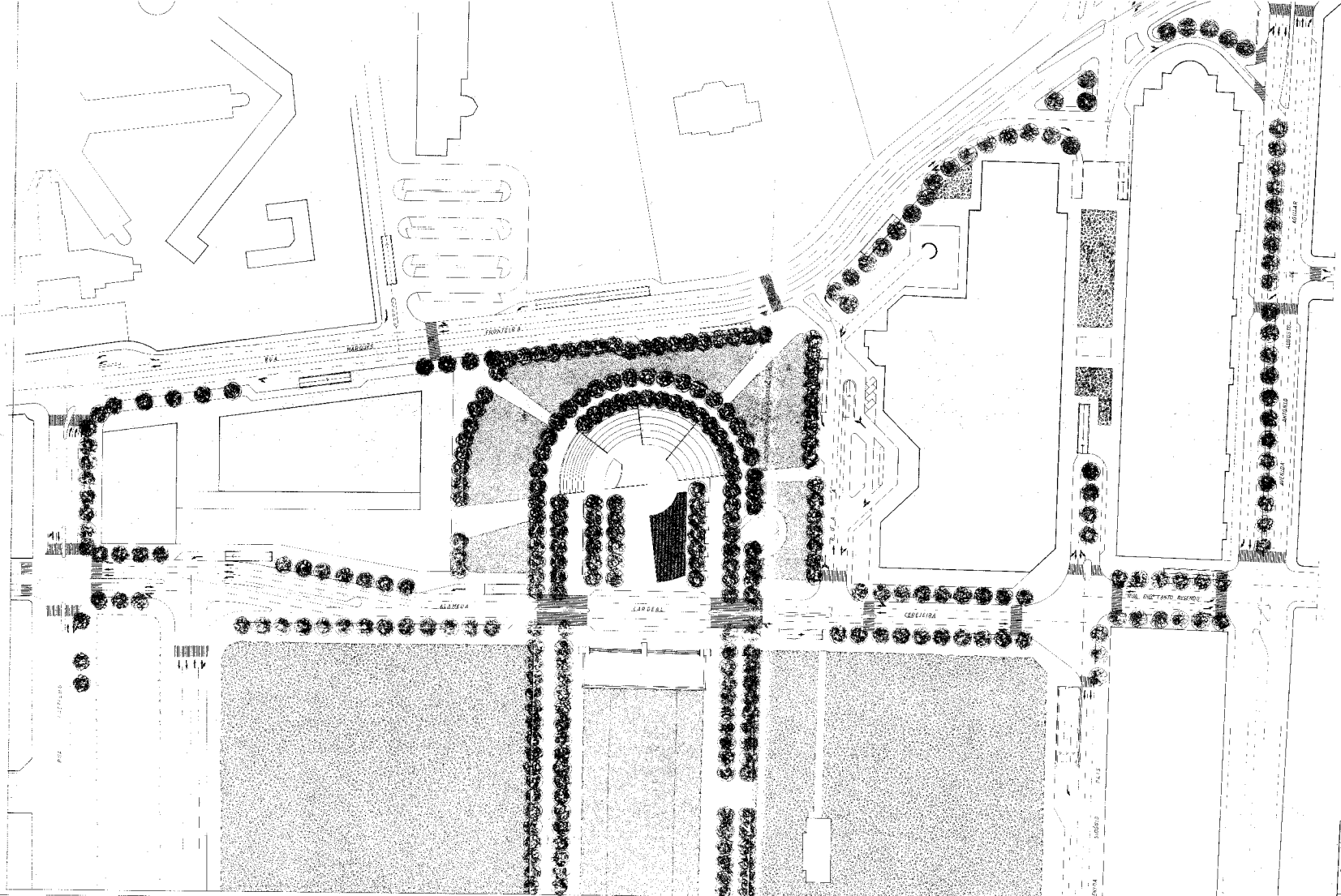

		ONPGU DAT ANEXO TÉCNICO No. 5-27974
EMPRESA PÚBLICA DE URBANIZACIÓN DE SIERRA		
ZONA DE PARQUE JOAQUÍN VILLALBA		
PLAZA DE FERIA		
NUESTRO SIGLO		
1:500		

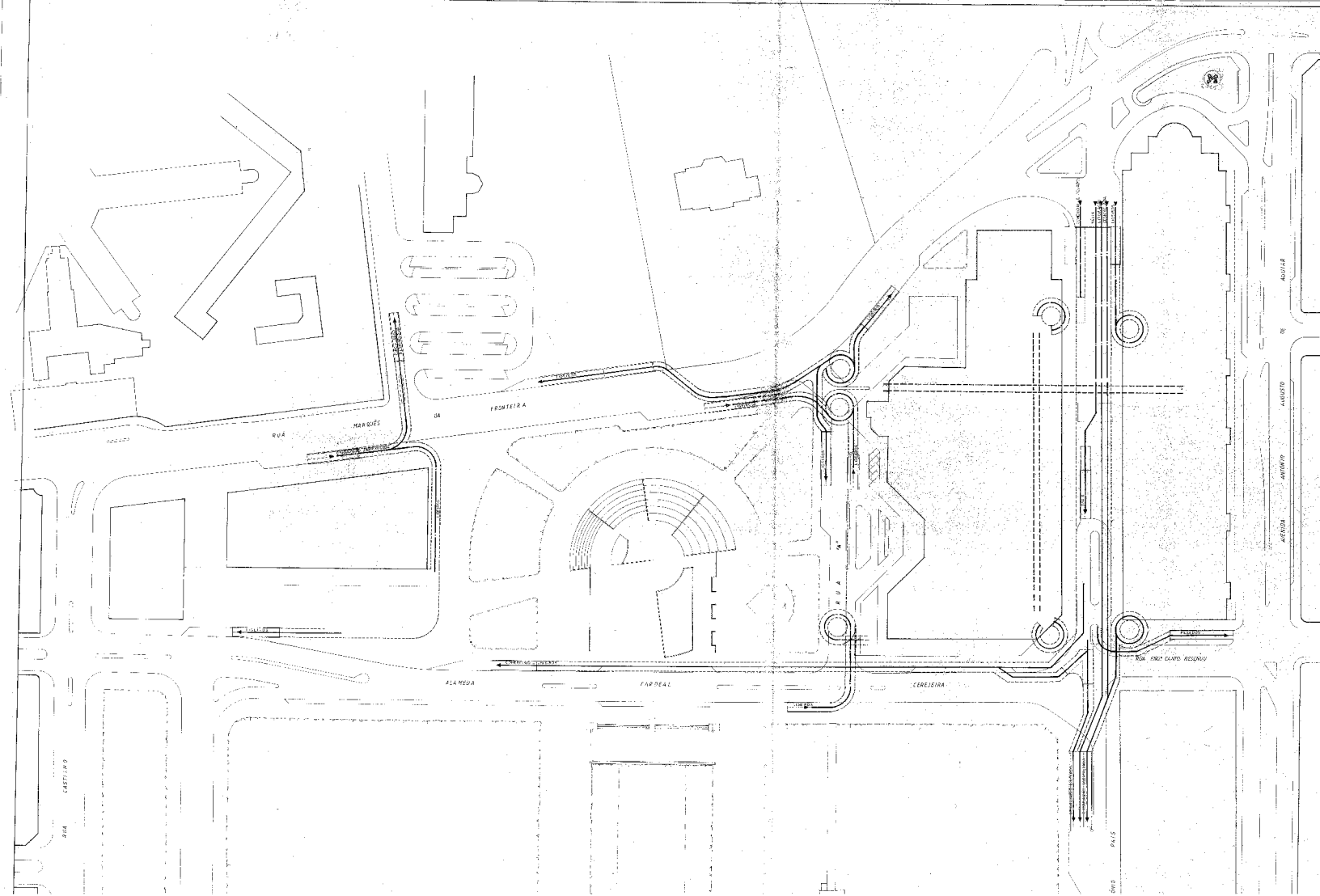

LEGENDA

- RELAZADO
- SALIDAS
- ESQUEMA PLANO INTERIO
- CRUZEIROS VERTICAIS



DMPGU
 DAFY
 PROJETO ARQUITETONICO
 Nº 2/2025

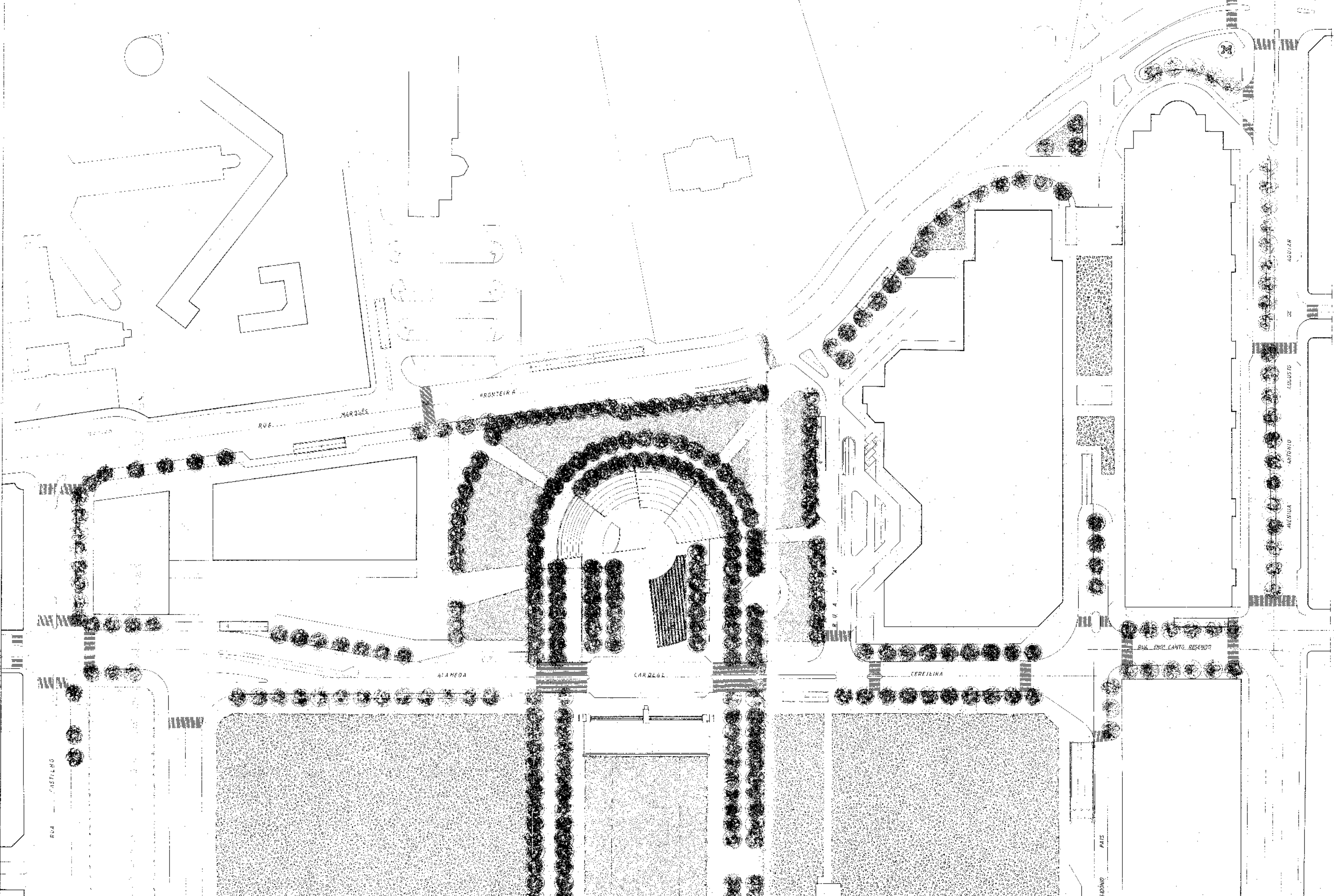

DMPGU
 DAT
 ARQUIVO TÉCNICO
 DES. N.º 27976

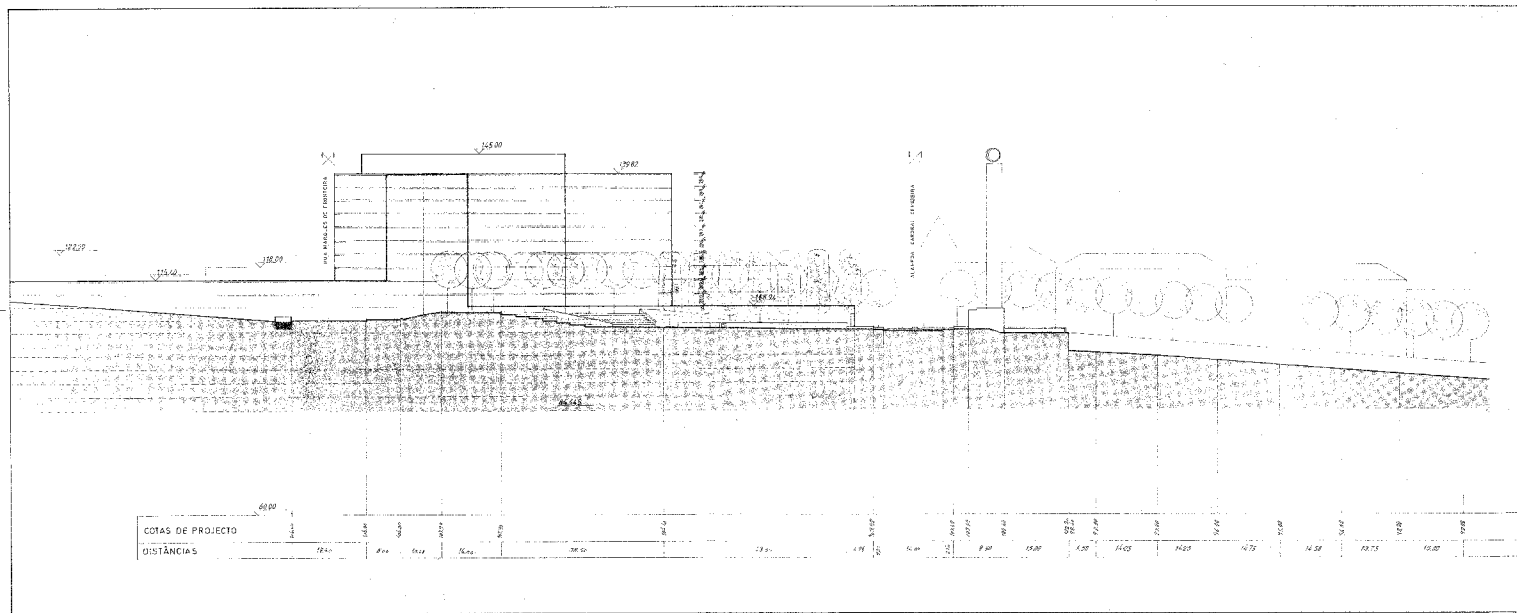

 EMPRESA PÚBLICA DE URBANIZAÇÃO DE LISBOA		N.º de arquivo 21977	
Área de intervenção ALTO DO PARQUE EDUARDO VII LISBOA		Cliente ALTO DO PARQUE EDUARDO VII LISBOA	
Título do estudo PLANO DE PORMENOR		Código 240 47 01 01 01 246	
Designação do desenho PERFIL 1		Escala 1:500	Folhas n.º 6
Projectado em 17.12.1977	Desenhado em 17.12.1977	Substituído n.º -	
O licenciamento n.º 403		Substituído q/n.º -	

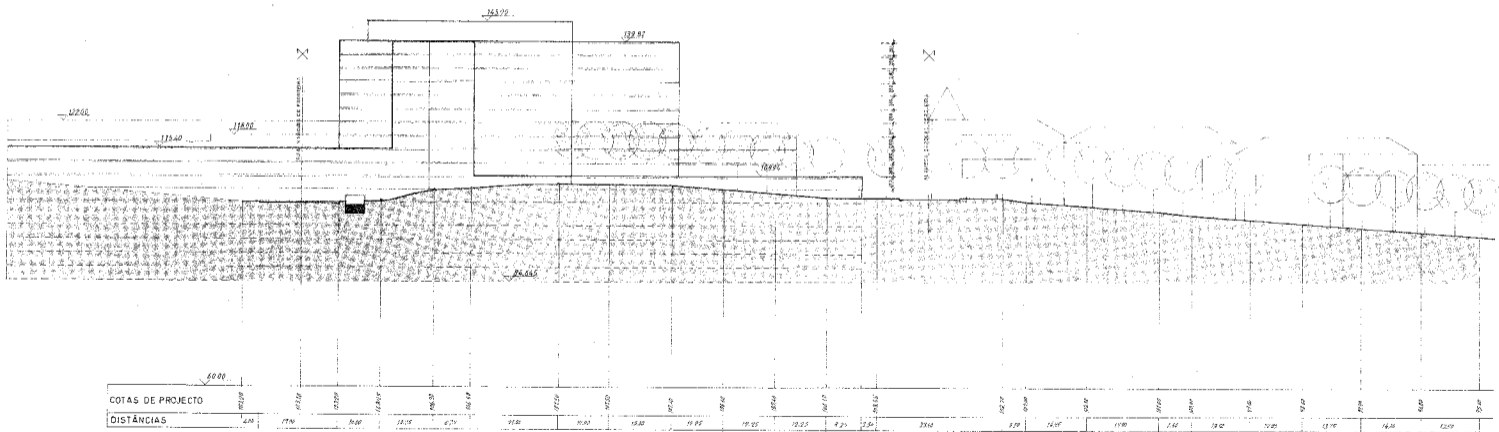

DMPGU
 DAT
 ARQUIVO TÉCNICO
 DES Nº 21978

	EMPRESA PÚBLICA DE URBANIZAÇÃO DE LISBOA		Nº do projeto _____
	Área de intervenção ALTO DO PARQUE EDUARDO VII LISBOA		Cliente _____
Título do estudo PLANO DE FORMENOR		Cód. do 240 47 01 01 01 245	Escala 1:500
Designação do desenho PERFIL 2		Desenho n.º 7	Substituído p.º n.º _____
Projectado em 1.91	Desenhado em _____	Substituído p.º n.º _____	
O licenciamento n.º 403		O chefe de projeto _____	

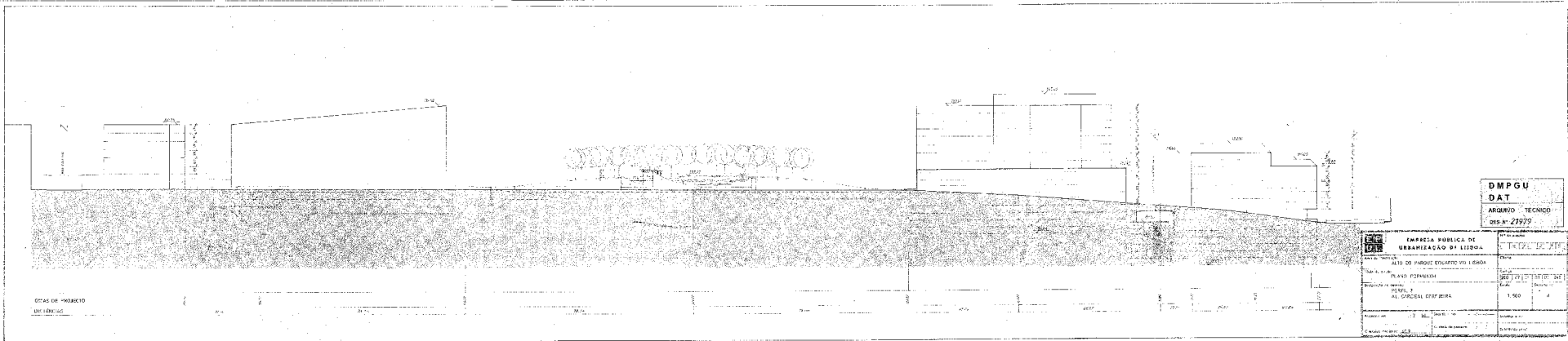

DMPGU
 DAT
 ARQUIVO TÉCNICO
 DES. N.º 21979

EMPRESA PÚBLICA DE URBANIZAÇÃO DE LISBOA		URBANIZAÇÃO DE LISBOA	
ALTO DO PARQUE EDUARDO VIEIRA		1.500	
PLANO PERMÊNIO		1	
PERFIL 7 AL CARDEAL DEFRIZERA		1.500	

OCAS DE PROBLEMA
 DISTÂNCIAS

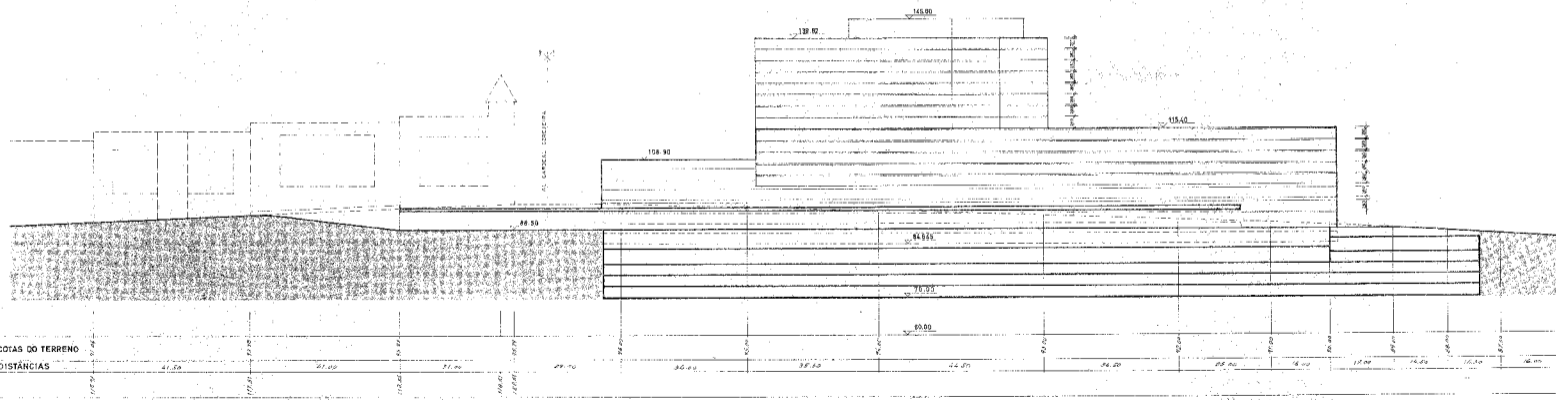

DMPGU
DAT
 ARQUIVO TÉCNICO
 DES. Nº 21980

 EMPRESA PÚBLICA DE URBANIZAÇÃO DE LISBOA		Nº de arquivo
Área de Intervenção: ALTO DO PARQUE EDUARDO VII-LISBOA		Planta: 240 47 01 01 01 245
Título do plano: PLANO PORMENOR		Escala: 1:500
Designação de Anexo: PERFIL 4 AV. SIDÓNIO PAIS		Folha: 9
Projecto de: 1.2.91	Executado por: 1.2.91	Substituído por: 1.2.91
O plano regista nº: 403		Substituído por nº:

COTAS DO TERRENO
DISTÂNCIAS

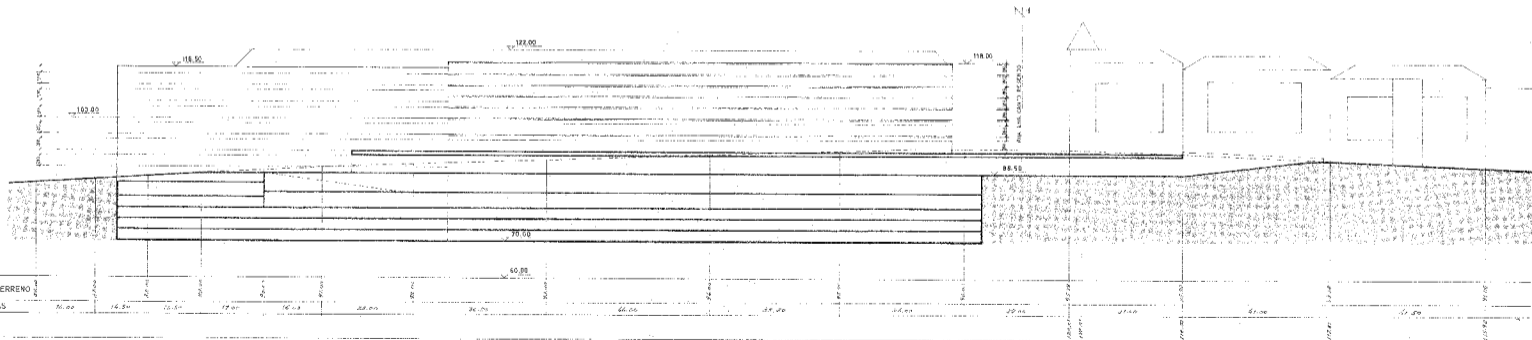

DMPGU
DAT
 ARQUIVO TÉCNICO
 DES. N.º 21987

 EMPRESA PÚBLICA DE URBANIZAÇÃO DE LISBOA		N.º do projeto
Área de intervenção ALTO DO PARQUE EDUARDO VII - LISBOA		Cidade
Título do estudo PLANO PORMENOR		Código
Designação do estudo PERFIL 5 AV. SIDÓNIO PAIS		Escala
Projecto em 7.ª E		1:500 10
Desenhos em		Situação n.º O plano de situação n.º
O plano de situação n.º		Situação n.º O plano de situação n.º

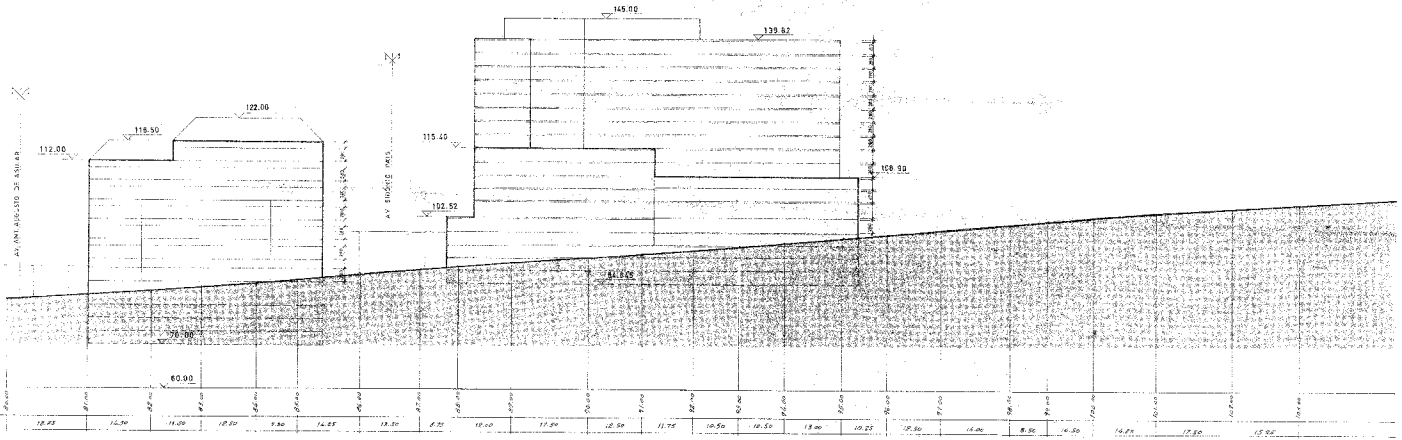

NOTAS DO TERRENO
DISTÂNCIAS

12.25 8.75 14.50 11.00 12.50 9.50 14.25 8.50 13.25 4.75 12.00 17.25 12.50 11.75 10.50 10.50 1.50 10.25 22.50 14.00 8.50 14.50 14.25 17.50 15.50

DMPGU
DAT
ARQUIVO TÉCNICO
DES Nº 21982

 EMPRESA PÚBLICA DE URBANIZAÇÃO DE LISBOA		12.º de arquivo <input type="text"/>
de intervenção ALTO DO PARQUE EDUARDO VII - LISBOA		Cliente <input type="text"/>
título do cadués PLANO PORMENOR		Código 240 47 01 011 01 246
Designação do desenho PERFIL 6 RUA MARQUÊS DA FRONTEIRA		Escala 1:500
Projeto em 7/91	Desenhos em <input type="text"/>	Substituído nº <input type="text"/>
O plano inscrito nº 403		Substituído nº <input type="text"/>

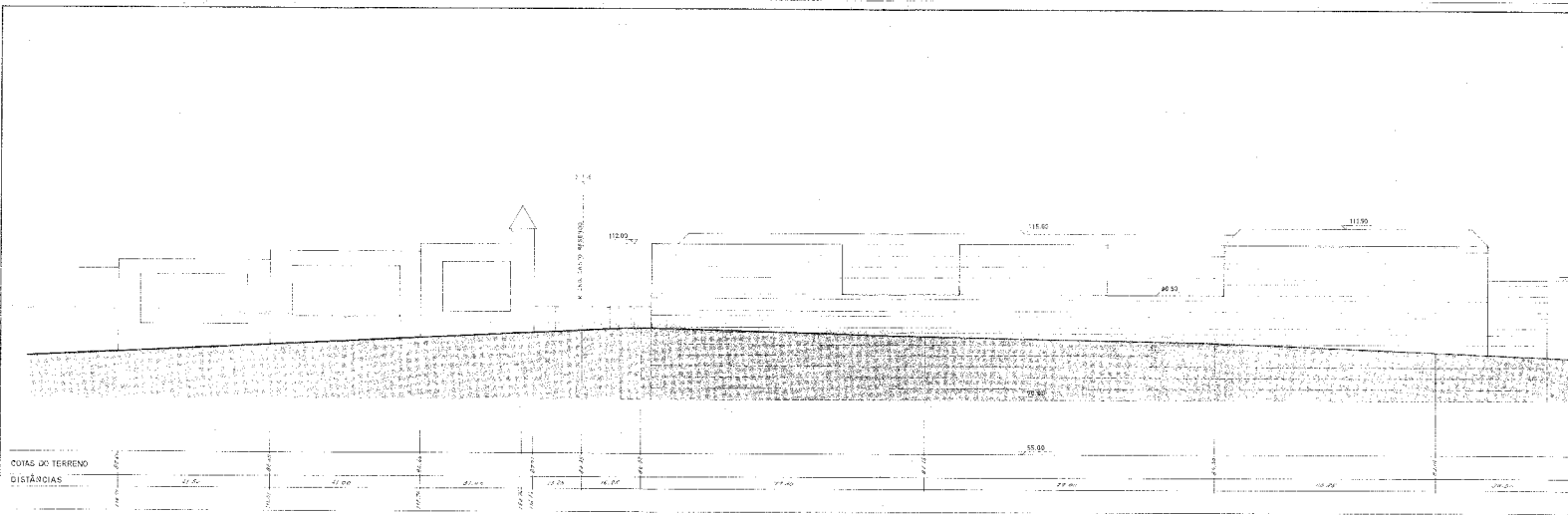

DMPGU
DAT
 ARQUIVO TÉCNICO
 DES. N.º 21983

 EMPRESA PÚBLICA DE URBANIZAÇÃO DE LISBOA		N.º do terreno
Área de intervenção ALTO DO PARQUE EDUARDO VII - LISBOA		Client
Tipo de plano PLANO PORMENOR		Código
Designação via urbana PERFIL 7 AV. ANTÓNIO A. DE AGUIAR		Data 24.01.91
Projecto em 7.91		Escala 1:500
O Novo Mapa n.º 403		Substituição p.º n.º

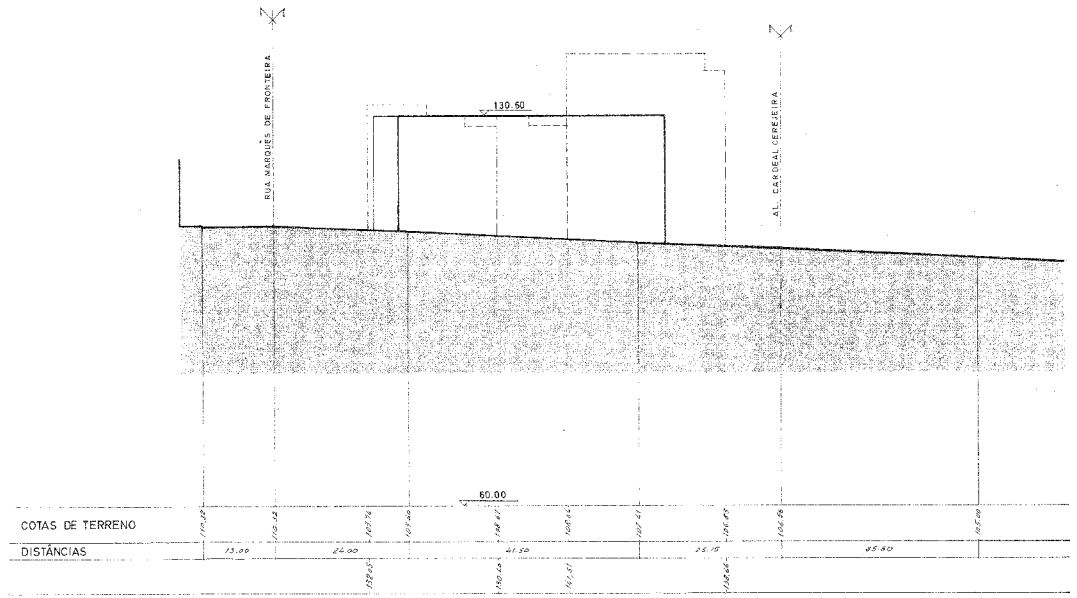

DMPGU
DAT
 ARQUIVO TÉCNICO
 DES Nº 21984

	EMPRESA PÚBLICA DE URBANIZAÇÃO DE LISBOA		Nº de arquivo
	Área de intervenção ALTO DO PARQUE EDUARDO VII - LISBOA		Cliente <input type="text"/>
Título do estudo PLANO PORMENOR		Código 240 47 01 01 01 246	
Designação do desenho PERFIL 8 RUA CASTILHO		Escala 1:500	Desenho n.º 13
Projectou em 7/91	Desenhou em <input type="text"/>	Substituído a n.º <input type="text"/>	
O Município inscriu n.º 403		O chefe do projecto <input type="text"/>	Substituído p/n.º <input type="text"/>

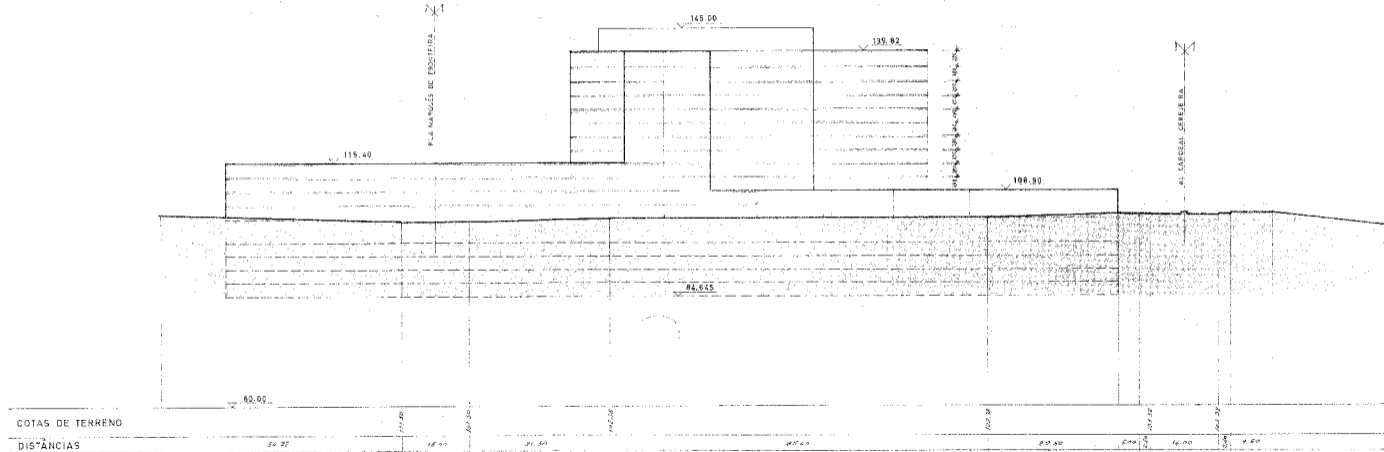

DMPGU
DAT
 ARQUIVO TÉCNICO
 DES. Nº 21985

 EMPRESA PÚBLICA DE URBANIZAÇÃO DE LISBOA		N.º de arquivo
Área de intervenção	ALTO DO PARQUE EDUARDO VII	Cliente
Título do estudo	PLANO DE PORMENOR	Código
Designação do desenho	PERFIL 9 RUA A	Escala
		Descrição
Projetado em	17/91	Desenhado em
O número inicial n.º	402	Substituído n.º
		Substituído p.º n.º

AV. ANTÓNIO AUGUSTO AGUIAR

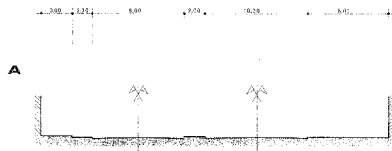

AL. CARDEAL CEREJEIRA

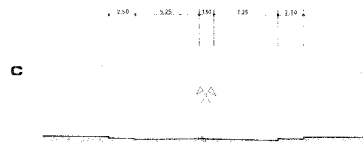

R. MARQUÊS DA FRONTEIRA

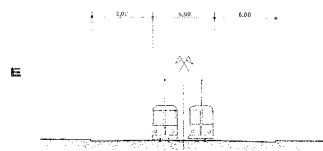

R. ENG. CANTO RESENDO

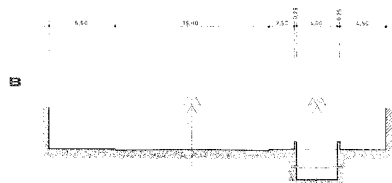

R. CASTILHO

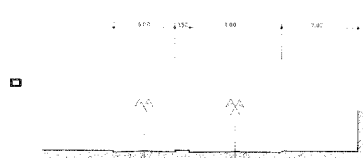

AV. SIDÓNIO PAIS

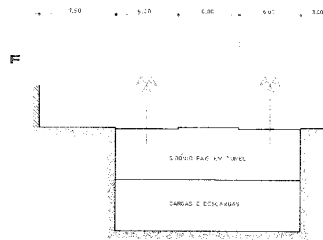

DMPGU
DAT
ARQUIVO TÉCNICO
DES Nº 21986

	EMPRESA PÚBLICA DE URBANIZAÇÃO DE LISBOA	Nome arquivo 21986
	Área de Intervenção ALTO DO PARQUE EDUARDO VII LISBOA	Cliente ALTO DO PARQUE EDUARDO VII LISBOA
Título do estudo PLANO DE PORMENOR	Código 240 47 01 01 01 245	Data Janeiro 47
Designação do documento PERFIS TRANSVERSAIS TIPO	Escala 1/200	Folhas 15
Projector J. S.	Execução J. S.	Substituição J. S.
O técnico matriz nº 403	O chefe de serviço J. S.	Substituição J. S.

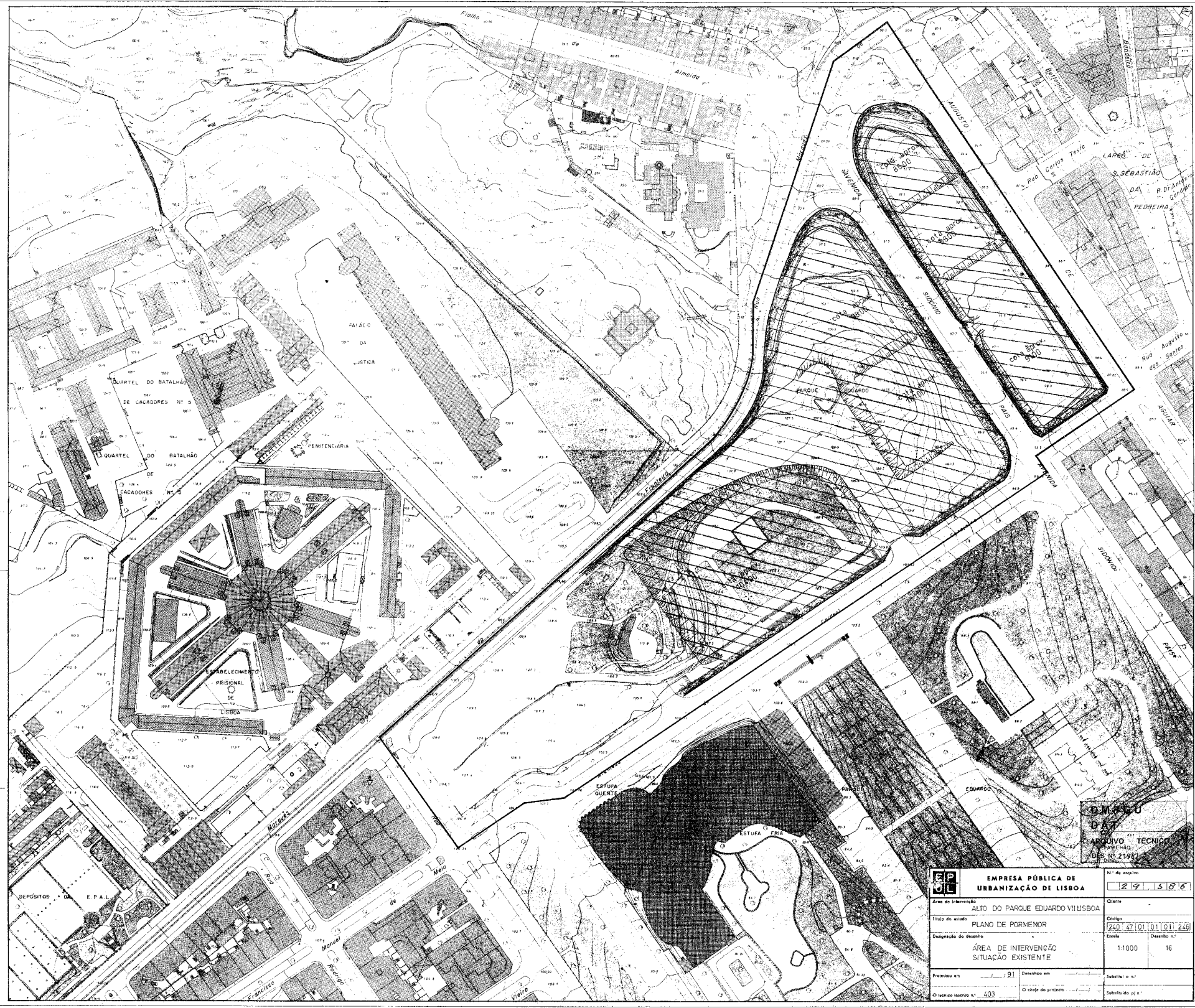

D. M. P. L. U.
 D. A. T.
 ARQUIVO TÉCNICO
 L. 1511
 DES. Nº 21982

	EMPRESA PÚBLICA DE URBANIZAÇÃO DE LISBOA		N.º de arquivo
			129.1586
Área de Intervenção	ALTO DO PARQUE EDUARDO VIIUSBOA		Ciclo
Título do estudo	PLANO DE PORMENOR		Código
Designação do desenho	ÁREA DE INTERVENÇÃO SITUAÇÃO EXISTENTE		Escala 1:1000 Desenho n.º 16
Processo em 91	Desenhos em	Substitui o n.º	
O técnico assina n.º 403	O chefe do projecto	Substituído p.º n.º	

DISEÑO
 1/100
 1950

PLANO DE DISEÑO DE LA
 PLAZA DE SAN CARLOS DE BARRIO
 DE SAN CARLOS DE BARRIO

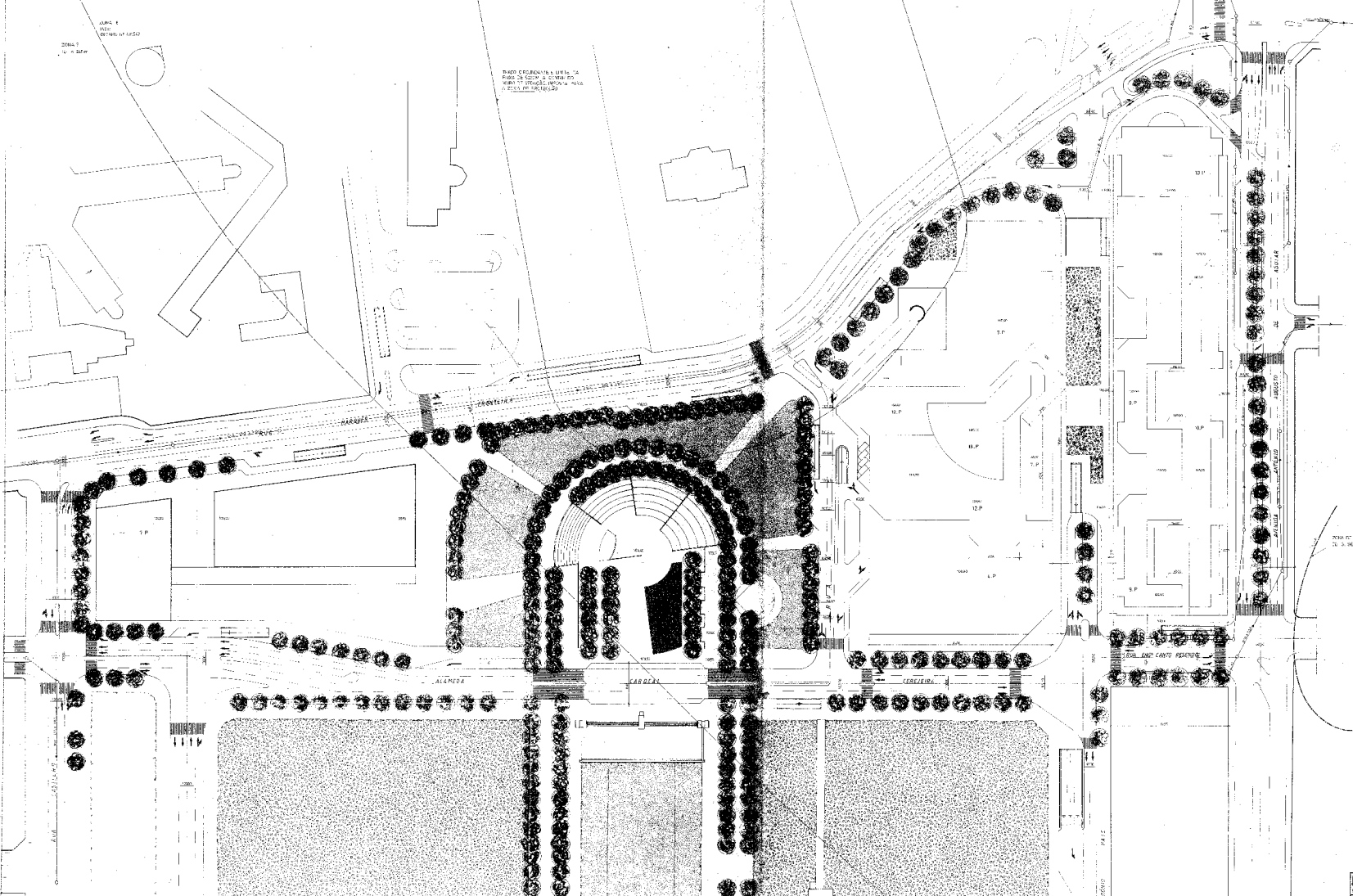

PLAZA DE SAN CARLOS DE BARRIO
 DE SAN CARLOS DE BARRIO

ESCALA
 1/100

DMPGU
 DAT
 ARCHIVO TÉCNICO
 655 N° 27580

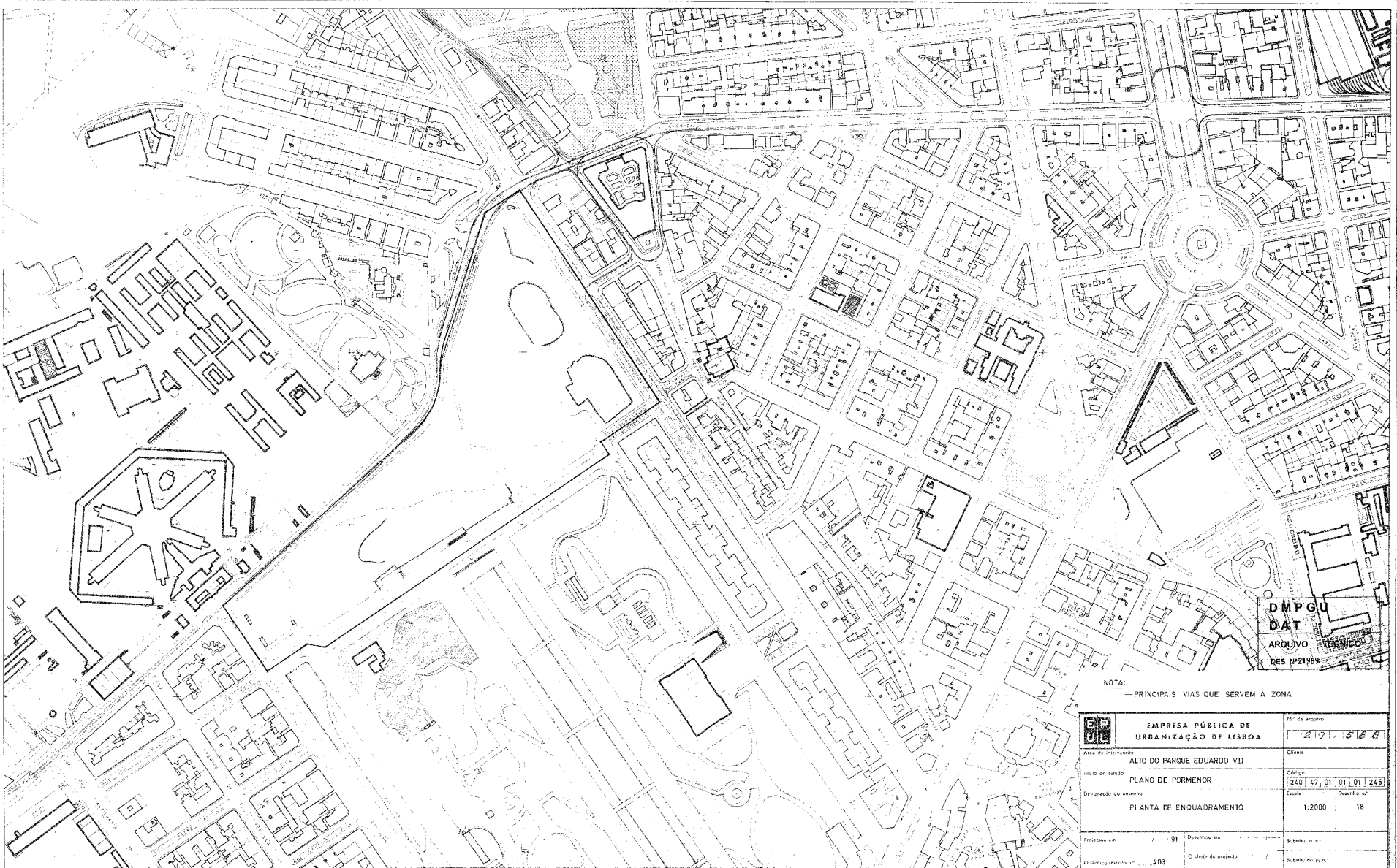

DMPGU
 DAT
 ARQUIVO TÉCNICO
 RES Nº21989

NOTA:
 —PRINCIPAIS VIAS QUE SERVEM A ZONA

	EMPRESA PÚBLICA DE URBANIZAÇÃO DE LISBOA		N.º de arquivo 21989.51816
	Área de intervenção ALTO DO PARQUE EDUARDO VII		Clima
Tipo de rubrica PLANO DE PORMENOR	Designação do urbanismo PLANTA DE ENQUADRAMENTO		Código 1240 47 01 01 01 248
Planta em 1:2000	Desenho em 18		Escala 1:2000
O desenho (autores) n.º 403	O chefe do projecto		Substituto p.º n.º