

Ficha dos processos de obras particulares entrados na CMLisboa em imóveis da Carta Municipal do Património

Período entre 01/12/2019 e 31/01/2020

Local:

Freguesia:

Santo António

Morada:

Edif. 1 R do Salitre 103

Mapa Temporariamente
Indisponível

4600702285001

Identificação:

Processo:	2164/EDI/2019	Procedimento:	Licença	Data Entrada:	02-12-2019
Operação Urbanística:	Alteração (Alterações Exteriores)				
Serviço:	Departamento de Licenciamento Urbanístico				

Caracterização Urbanística:

Uso Dominante:	Habitação - Familiar	Área de Construção (m2):	1424.24
----------------	----------------------	--------------------------	---------

Condicionantes e Instrumentos de Planeamento (resultantes de intersecção cartográfica):

Carta Municipal do Património :

CMP - Conjuntos Arquitetónicos - Código IMP: 46.86

Período entre 01/12/2019 e 31/01/2020

Local:

Freguesia:

Penha de França

Morada:

Edif. 1 R da Penha de França 75



Mapa Temporariamente Indisponível

2502702030001

Identificação:

Processo:	2165/EDI/2019	Procedimento:	Licença	Data Entrada:	02-12-2019
Operação Urbanística:	Alteração Durante a Execução da Obra (Alteração ao projecto de arquitectura)				
Serviço:	Departamento de Licenciamento Urbanístico				

Caracterização Urbanística:

Uso Dominante:	Habituação - Familiar	Área de Construção (m2):	915.76
----------------	-----------------------	--------------------------	--------

Condicionantes e Instrumentos de Planeamento (resultantes de intersecção cartográfica):

Carta Municipal do Património :

CMP - Imóveis - Código IMP: 25.34

Ficha dos processos de obras particulares entrados na CMLisboa em imóveis da Carta Municipal do Património

Período entre 01/12/2019 e 31/01/2020

Local:

Freguesia:

Santa Maria Maior

Morada:

Edif. 1 R dos Douradores 198-206

Mapa Temporariamente
Indisponível



4800106007001

Identificação:

Processo:	2169/EDI/2019	Procedimento:	Licença	Data Entrada:	03-12-2019
Operação Urbanística:	Obras de Conservação				
Serviço:	Departamento de Licenciamento Urbanístico				

Caracterização Urbanística:

Uso Dominante:	Habitação - Familiar	Área de Construção (m2):	
----------------	----------------------	--------------------------	--

Condicionantes e Instrumentos de Planeamento (resultantes de intersecção cartográfica):

Carta Municipal do Património :

CMP - Conjuntos Arquitetónicos - Código IMP: 48.54

Ficha dos processos de obras particulares entrados na CMLisboa em imóveis da Carta Municipal do Património

Período entre 01/12/2019 e 31/01/2020

Local:

Freguesia:

Estrela

Morada:

Edif. 1 Tv do Castro 3-3A

Mapa Temporariamente
Indisponível



2602110016001

Identificação:

Processo:	2170/EDI/2019	Procedimento:	Licença	Data Entrada:	03-12-2019
Operação Urbanística:	Alteração Durante a Execução da Obra (Alteração ao projecto de arquitectura)				
Serviço:	Divisão de Projectos de Edifícios				

Caracterização Urbanística:

Uso Dominante:	Habitação - Familiar	Área de Construção (m2):	18473.00
----------------	----------------------	--------------------------	----------

Condicionantes e Instrumentos de Planeamento (resultantes de intersecção cartográfica):

Carta Municipal do Património :

CMP - Logradouros - Código IMP: 26.31

CMP - Imóveis - Código IMP: 26.31

Período entre 01/12/2019 e 31/01/2020

Local:

Freguesia:

Santa Maria Maior

Morada:

Edif. 1 R de Santiago 11-15A



Mapa Temporariamente Indisponível

3400404020001

Identificação:

Processo:	2176/EDI/2019	Procedimento:	Licença	Data Entrada:	04-12-2019
Operação Urbanística:	Ampliação				
Serviço:	Departamento de Licenciamento Urbanístico				

Caracterização Urbanística: (corresponde à diferença entre o existente e o proposto)

Uso Dominante:	Comércio - Comércio a Retalho	Área de Construção (m2):	561.00
----------------	-------------------------------	--------------------------	--------

Condicionantes e Instrumentos de Planeamento (resultantes de intersecção cartográfica):

Carta Municipal do Património :

CMP - Logradouros - Código IMP: 34.21

CMP - Imóveis - Código IMP: 34.21

Período entre 01/12/2019 e 31/01/2020

Local:

Freguesia:

Arroios

Morada:

Edif. 1 R do Forno do Tijolo 36-36D



Mapa Temporariamente Indisponível

0602204015001

Identificação:

Processo:	2180/EDI/2019	Procedimento:	Licença	Data Entrada:	04-12-2019
Operação Urbanística:	Ampliação				
Serviço:	Departamento de Licenciamento Urbanístico				

Caracterização Urbanística: (corresponde à diferença entre o existente e o proposto)

Uso Dominante:	Habitação - Familiar	Área de Construção (m2):	1181.15
----------------	----------------------	--------------------------	---------

Condicionantes e Instrumentos de Planeamento (resultantes de intersecção cartográfica):

Carta Municipal do Património :

CMP - Conjuntos Arquitetónicos - Código IMP: 06.02

Período entre 01/12/2019 e 31/01/2020

Local:

Freguesia:

Santa Maria Maior

Morada:

Edif. 1 R da Padaria 12-20



Mapa Temporariamente
Indisponível

5200402010001

Identificação:

Processo:	2194/EDI/2019	Procedimento:	Licença	Data Entrada:	06-12-2019
Operação Urbanística:	Obras de Conservação				
Serviço:	Departamento de Licenciamento Urbanístico				

Caracterização Urbanística:

Uso Dominante:	Habitação - Familiar	Área de Construção (m2):	
----------------	----------------------	--------------------------	--

Condicionantes e Instrumentos de Planeamento (resultantes de intersecção cartográfica):

Carta Municipal do Património :

CMP - Conjuntos Arquitetónicos - Código IMP: 52.38

Ficha dos processos de obras particulares entrados na CMLisboa em imóveis da Carta Municipal do Património

Período entre 01/12/2019 e 31/01/2020

Local:

Freguesia:

Santa Maria Maior

Morada:

Edif. 1 R dos Remédios (Santo Estevão) 148-150, 150 5º

Mapa Temporariamente
Indisponível



3601001007001

Identificação:

Processo:	2196/EDI/2019	Procedimento:	Licença	Data Entrada:	06-12-2019
Operação Urbanística:	Alteração (Alterações Exteriores)				
Serviço:	Departamento de Licenciamento Urbanístico				

Caracterização Urbanística:

Uso Dominante:	Habituação - Familiar	Área de Construção (m2):	37.00
----------------	-----------------------	--------------------------	-------

Condicionantes e Instrumentos de Planeamento (resultantes de intersecção cartográfica):

Carta Municipal do Património :

CMP - Imóveis - Código IMP: 36.34

Período entre 01/12/2019 e 31/01/2020

Local:

Freguesia:

Misericórdia

Morada:

Edif. 1 R da Boavista 81-81D



Mapa Temporariamente Indisponível

4900412049001

Identificação:

Processo:	2204/EDI/2019	Procedimento:	Licença	Data Entrada:	07-12-2019
Operação Urbanística:	Alteração (Alterações Exteriores)				
Serviço:	Departamento de Licenciamento Urbanístico				

Caracterização Urbanística:

Uso Dominante:	Serviços - Outras actividades de serviços colectivos, sociais e pessoais	Área de Construção (m2):	3665.24
----------------	--	--------------------------	---------

Condicionantes e Instrumentos de Planeamento (resultantes de intersecção cartográfica):

Carta Municipal do Património :

CMP - Conjuntos Arquitetónicos - Código IMP: 49.27

Ficha dos processos de obras particulares entrados na CMLisboa em imóveis da Carta Municipal do Património

Período entre 01/12/2019 e 31/01/2020

Local:

Freguesia:

Santo António

Morada:

Edif. 1 R do Salitre 91

Mapa Temporariamente
Indisponível

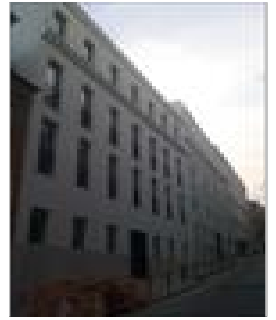

4600702286001

Identificação:

Processo:	2205/EDI/2019	Procedimento:	Licença	Data Entrada:	09-12-2019
Operação Urbanística:	Alteração (Alterações Exteriores)				
Serviço:	Departamento de Licenciamento Urbanístico				

Caracterização Urbanística:

Uso Dominante:	Habitação - Familiar	Área de Construção (m2):	1225.00
----------------	----------------------	--------------------------	---------

Condicionantes e Instrumentos de Planeamento (resultantes de intersecção cartográfica):

Carta Municipal do Património :

CMP - Conjuntos Arquitetónicos - Código IMP: 46.86

Período entre 01/12/2019 e 31/01/2020

Local:

Freguesia:

Santa Maria Maior

Morada:

Edif. 1 R de São Mamede 18-18B

Mapa Temporariamente
Indisponível



3400403011001

Identificação:

Processo:	2206/EDI/2019	Procedimento:	Licença	Data Entrada:	09-12-2019
Operação Urbanística:	Alteração Durante a Execução da Obra (Alteração ao projecto de arquitectura)				
Serviço:	Departamento de Licenciamento Urbanístico				

Caracterização Urbanística:

Uso Dominante:	Habituação - Familiar	Área de Construção (m2):	562.57
----------------	-----------------------	--------------------------	--------

Condicionantes e Instrumentos de Planeamento (resultantes de intersecção cartográfica):

Carta Municipal do Património :

CMP - Imóveis - Código IMP: 34.17

Período entre 01/12/2019 e 31/01/2020

Local:

Freguesia:

Areiro

Morada:

Edif. 1 R Abade Faria 23



Mapa Temporariamente Indisponível

0301003011001

Identificação:

Processo: 2207/EDI/2019 Procedimento: Comunicação Prévia Data Entrada: 09-12-2019
Operação Urbanística: Alteração Durante a Execução da Obra (Alteração ao projecto de arquitectura)
Serviço: Departamento de Licenciamento Urbanístico

Caracterização Urbanística:

Uso Dominante: Habitação - Familiar Área de Construção (m2): 600.76

Condicionantes e Instrumentos de Planeamento (resultantes de intersecção cartográfica):

Carta Municipal do Património :

CMP - Conjuntos Arquitetónicos - Código IMP: 03.04

Ficha dos processos de obras particulares entrados na CMLisboa em imóveis da Carta Municipal do Património

Período entre 01/12/2019 e 31/01/2020

Local:

Freguesia:

Marvila

Morada:

Edif. 1 R de Marvila 123-127

Mapa Temporariamente
Indisponível



2108501090001

Identificação:

Processo:	2209/EDI/2019	Procedimento:	Licença	Data Entrada:	09-12-2019
Operação Urbanística:	Alteração Durante a Execução da Obra (Alteração ao projecto de arquitectura)				
Serviço:	Departamento de Licenciamento Urbanístico				

Caracterização Urbanística:

Uso Dominante:	Habitação - Familiar	Área de Construção (m2):	763.04
----------------	----------------------	--------------------------	--------

Condicionantes e Instrumentos de Planeamento (resultantes de intersecção cartográfica):

Carta Municipal do Património :

CMP - Conjuntos Arquitetónicos - Código IMP: 21.88

Período entre 01/12/2019 e 31/01/2020

Local:

Freguesia:

Lumiar

Morada:

Edif. 1 Estr da Torre 26



Mapa Temporariamente Indisponível

1808101030001

Identificação:

Processo:	2210/EDI/2019	Procedimento:	Licença	Data Entrada:	09-12-2019
Operação Urbanística:	Ampliação				
Serviço:	Divisão de Projectos de Edifícios				

Caracterização Urbanística: (corresponde à diferença entre o existente e o proposto)

Uso Dominante:	Serviços - Outras actividades de serviços colectivos, sociais e pessoais	Área de Construção (m2):	30406.00
----------------	--	--------------------------	----------

Condicionantes e Instrumentos de Planeamento (resultantes de intersecção cartográfica):

Carta Municipal do Património :

CMP - Conjuntos Arquitetónicos - Código IMP: 18.17

Período entre 01/12/2019 e 31/01/2020

Local:

Freguesia:

Santo António

Morada:

Edif. 1 R de Artilharia Um 2-4



Mapa Temporariamente Indisponível

460202096001

Identificação:

Processo:	2212/EDI/2019	Procedimento:	Comunicação Prévia	Data Entrada:	10-12-2019
Operação Urbanística:	Ampliação				
Serviço:	Departamento de Licenciamento Urbanístico				

Caracterização Urbanística: (corresponde à diferença entre o existente e o proposto)

Uso Dominante:	Habitação - Familiar	Área de Construção (m2):	1714.14
----------------	----------------------	--------------------------	---------

Condicionantes e Instrumentos de Planeamento (resultantes de intersecção cartográfica):

Carta Municipal do Património :

CMP - Logradouros - Código IMP: 46.14

CMP - Conjuntos Arquitetónicos - Código IMP: 46.01

CMP - Imóveis - Código IMP: 46.14

Ficha dos processos de obras particulares entrados na CMLisboa em imóveis da Carta Municipal do Património

Período entre 01/12/2019 e 31/01/2020

Local:

Freguesia:

Avenidas Novas

Morada:

Edif. 1 R Fialho de Almeida 11-11B



Mapa Temporariamente Indisponível

5000302005001

Identificação:

Processo:	2224/EDI/2019	Procedimento:	Licença	Data Entrada:	11-12-2019
Operação Urbanística:	Obras de Conservação				
Serviço:	Departamento de Licenciamento Urbanístico				

Caracterização Urbanística:

Uso Dominante:	Sem Uso Dominante	Área de Construção (m2):	
----------------	-------------------	--------------------------	--

Condicionantes e Instrumentos de Planeamento (resultantes de intersecção cartográfica):

Carta Municipal do Património :

CMP - Conjuntos Arquitetónicos - Código IMP: 50.02

Período entre 01/12/2019 e 31/01/2020

Local:

Freguesia:

Santo António

Morada:

Edif. 1 Av da Liberdade 203-215



Mapa Temporariamente Indisponível

1401007020001

Identificação:

Processo:	2240/EDI/2019	Procedimento:	Licença	Data Entrada:	12-12-2019
Operação Urbanística:	Alteração (Alterações Interiores)				
Serviço:	Departamento de Licenciamento Urbanístico				

Caracterização Urbanística:

Uso Dominante:	Comércio - Comércio a Retalho	Área de Construção (m2):	9659.00
----------------	-------------------------------	--------------------------	---------

Condicionantes e Instrumentos de Planeamento (resultantes de intersecção cartográfica):

Carta Municipal do Património :

- CMP - Logradouros - Código IMP: 14.70
- CMP - Logradouros - Código IMP: 14.71
- CMP - Conjuntos Arquitetónicos - Código IMP: 14.70
- CMP - Imóveis - Código IMP: 14.71

Ficha dos processos de obras particulares entrados na CMLisboa em imóveis da Carta Municipal do Património

Período entre 01/12/2019 e 31/01/2020

Local:

Freguesia:

Arroios

Morada:

Edif. 1 Cc de Arroios 10-10C

Mapa Temporariamente
Indisponível

4400502013001

Identificação:

Processo:	2245/EDI/2019	Procedimento:	Licença	Data Entrada:	12-12-2019
Operação Urbanística:	Ampliação				
Serviço:	Departamento de Licenciamento Urbanístico				

Caracterização Urbanística: (corresponde à diferença entre o existente e o proposto)

Uso Dominante:	Habitação - Familiar	Área de Construção (m2):	1607.78
----------------	----------------------	--------------------------	---------

Condicionantes e Instrumentos de Planeamento (resultantes de intersecção cartográfica):

Carta Municipal do Património :

CMP - Logradouros - Código IMP: 44.48

Período entre 01/12/2019 e 31/01/2020

Local:

Freguesia:

Santa Maria Maior

Morada:

Edif. 1 Lg de São Carlos 8-10



Mapa Temporariamente Indisponível

2000103006001

Identificação:

Processo:	2246/EDI/2019	Procedimento:	Licença	Data Entrada:	12-12-2019
Operação Urbanística:	Obras de Conservação				
Serviço:	Departamento de Licenciamento Urbanístico				

Caracterização Urbanística:

Uso Dominante:	Habitação - Familiar	Área de Construção (m2):	
----------------	----------------------	--------------------------	--

Condicionantes e Instrumentos de Planeamento (resultantes de intersecção cartográfica):

Carta Municipal do Património :

CMP - Conjuntos Arquitetónicos - Código IMP: 20.11

Período entre 01/12/2019 e 31/01/2020

Local:

Freguesia:

Avenidas Novas

Morada:

Edif. 1 R Castilho 213-213B



Mapa Temporariamente Indisponível

5001302021001

Identificação:

Processo:	2247/EDI/2019	Procedimento:	Comunicação Prévia	Data Entrada:	12-12-2019
Operação Urbanística:	Alteração Durante a Execução da Obra (Alteração ao projecto de arquitectura)				
Serviço:	Departamento de Licenciamento Urbanístico				

Caracterização Urbanística:

Uso Dominante:	Serviços - Actividades Financeiras	Área de Construção (m2):	2441.95
----------------	------------------------------------	--------------------------	---------

Condicionantes e Instrumentos de Planeamento (resultantes de intersecção cartográfica):

Carta Municipal do Património :

CMP - Conjuntos Arquitetónicos - Código IMP: 50.55

Ficha dos processos de obras particulares entrados na CMLisboa em imóveis da Carta Municipal do Património

Período entre 01/12/2019 e 31/01/2020

Local:

Freguesia:

Arroios

Morada:

Edif. 1 R da Guiné 18, 18 2º

Mapa Temporariamente
Indisponível

0602002021001

Identificação:

Processo:	2248/EDI/2019	Procedimento:	Licença	Data Entrada:	12-12-2019
Operação Urbanística:	Alteração (Alterações Interiores)				
Serviço:	Departamento de Licenciamento Urbanístico				

Caracterização Urbanística:

Uso Dominante:	Habitação - Familiar	Área de Construção (m2):	588.00
----------------	----------------------	--------------------------	--------

Condicionantes e Instrumentos de Planeamento (resultantes de intersecção cartográfica):

Carta Municipal do Património :

CMP - Conjuntos Arquitetónicos - Código IMP: 06.02

Período entre 01/12/2019 e 31/01/2020

Local:

Freguesia:

Santo António

Morada:

Edif. 1 R Luciano Cordeiro 35

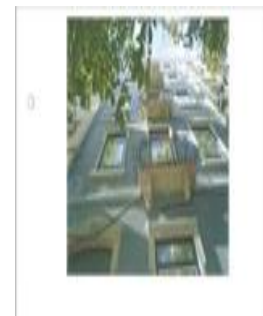

Mapa Temporariamente Indisponível

1401401075001

Identificação:

Processo:	2249/EDI/2019	Procedimento:	Licença	Data Entrada:	13-12-2019
Operação Urbanística:	Alteração (Alterações Exteriores)				
Serviço:	Divisão de Projectos de Edifícios				

Caracterização Urbanística:

Uso Dominante:	Habitação - Familiar	Área de Construção (m2):	891.20
----------------	----------------------	--------------------------	--------

Condicionantes e Instrumentos de Planeamento (resultantes de intersecção cartográfica):

Carta Municipal do Património :

CMP - Logradouros - Código IMP: 14.39

CMP - Conjuntos Arquitetónicos - Código IMP: 14.39

Período entre 01/12/2019 e 31/01/2020

Local:

Freguesia:

Santo António

Morada:

Edif. 1 R de São Bento 510-516, 510 1º Dto



Mapa Temporariamente Indisponível

4601502106001

Identificação:

Processo:	2258/EDI/2019	Procedimento:	Licença	Data Entrada:	13-12-2019
Operação Urbanística:	Alteração (Alterações Interiores)				
Serviço:	Departamento de Licenciamento Urbanístico				

Caracterização Urbanística:

Uso Dominante:	Habitação - Familiar	Área de Construção (m2):	2669.30
----------------	----------------------	--------------------------	---------

Condicionantes e Instrumentos de Planeamento (resultantes de intersecção cartográfica):

Carta Municipal do Património :

CMP - Conjuntos Arquitetónicos - Código IMP: 46.60

Período entre 01/12/2019 e 31/01/2020

Local:

Freguesia:

Campo de Ourique

Morada:

Edif. 1 Tv de São Plácido 7-9



Mapa Temporariamente
Indisponível

3001303035001

Identificação:

Processo:	2260/EDI/2019	Procedimento:	Licença	Data Entrada:	13-12-2019
Operação Urbanística:	Ampliação				
Serviço:	Divisão de Projectos de Edifícios				

Caracterização Urbanística: (corresponde à diferença entre o existente e o proposto)

Uso Dominante:	Habitação - Familiar	Área de Construção (m2):	306.50
----------------	----------------------	--------------------------	--------

Condicionantes e Instrumentos de Planeamento (resultantes de intersecção cartográfica):

Carta Municipal do Património :

CMP - Imóveis - Código IMP: 30.63

Período entre 01/12/2019 e 31/01/2020

Local:

Freguesia:

Misericórdia

Morada:

Edif. 1 R do Norte (Bairro Alto) 36, 36 2º



Mapa Temporariamente Indisponível

1501108010001

Identificação:

Processo:	2261/EDI/2019	Procedimento:	Licença	Data Entrada:	13-12-2019
Operação Urbanística:	Alteração (Alterações Interiores)				
Serviço:	Departamento de Licenciamento Urbanístico				

Caracterização Urbanística:

Uso Dominante:	Habitação - Familiar	Área de Construção (m2):	428.00
----------------	----------------------	--------------------------	--------

Condicionantes e Instrumentos de Planeamento (resultantes de intersecção cartográfica):

Carta Municipal do Património :

CMP - Imóveis - Código IMP: 15.70

Período entre 01/12/2019 e 31/01/2020

Local:

Freguesia:

Misericórdia

Morada:

Edif. 1 R do Norte (Bairro Alto) 36, 36 3º



Mapa Temporariamente Indisponível

1501108010001

Identificação:

Processo:	2263/EDI/2019	Procedimento:	Licença	Data Entrada:	13-12-2019
Operação Urbanística:	Alteração (Alterações Interiores)				
Serviço:	Departamento de Licenciamento Urbanístico				

Caracterização Urbanística:

Uso Dominante:	Habitação - Familiar	Área de Construção (m2):	428.00
----------------	----------------------	--------------------------	--------

Condicionantes e Instrumentos de Planeamento (resultantes de intersecção cartográfica):

Carta Municipal do Património :

CMP - Imóveis - Código IMP: 15.70

Período entre 01/12/2019 e 31/01/2020

Local:

Freguesia:

Arroios

Morada:

Edif. 1 Tv da Escola Araújo 26-26A



Mapa Temporariamente Indisponível

4402702029001

Identificação:

Processo:	2268/EDI/2019	Procedimento:	Licença	Data Entrada:	16-12-2019
Operação Urbanística:	Ampliação				
Serviço:	Departamento de Licenciamento Urbanístico				

Caracterização Urbanística: (corresponde à diferença entre o existente e o proposto)

Uso Dominante:	Habitação - Familiar	Área de Construção (m2):	438.42
----------------	----------------------	--------------------------	--------

Condicionantes e Instrumentos de Planeamento (resultantes de intersecção cartográfica):

Carta Municipal do Património :

CMP - Logradouros - Código IMP: 44.85

CMP - Imóveis - Código IMP: 44.85

Período entre 01/12/2019 e 31/01/2020

Local:

Freguesia:

Marvila

Morada:

Edif. 1 Av Marechal Gomes da Costa Lote 9



Mapa Temporariamente Indisponível

2109301157001

Identificação:

Processo:	2269/EDI/2019	Procedimento:	Licença	Data Entrada:	17-12-2019
Operação Urbanística:	Alteração Durante a Execução da Obra (Alteração ao projecto de arquitectura)				
Serviço:	Divisão de Projectos de Edifícios				

Caracterização Urbanística:

Uso Dominante:	Serviços - Outras actividades de serviços colectivos, sociais e pessoais	Área de Construção (m2):	23182.70
----------------	--	--------------------------	----------

Condicionantes e Instrumentos de Planeamento (resultantes de intersecção cartográfica):

Carta Municipal do Património :

CMP - Logradouros - Código IMP: 21.07

CMP - Imóveis - Código IMP: 21.07

Ficha dos processos de obras particulares entrados na CMLisboa em imóveis da Carta Municipal do Património

Período entre 01/12/2019 e 31/01/2020

Local:

Freguesia:

Arroios

Morada:

Edif. 1 R Antero de Quental 20



Mapa Temporariamente Indisponível

0602405008001

Identificação:

Processo:	2271/EDI/2019	Procedimento:	Homologação	Data Entrada:	17-12-2019
Operação Urbanística:	Informação Prévia				
Serviço:	Departamento de Licenciamento Urbanístico				

Caracterização Urbanística:

Uso Dominante:	Habitação - Familiar	Área de Construção (m2):	
----------------	----------------------	--------------------------	--

Condicionantes e Instrumentos de Planeamento (resultantes de intersecção cartográfica):

Carta Municipal do Património :

CMP - Conjuntos Arquitetónicos - Código IMP: 06.65

Período entre 01/12/2019 e 31/01/2020

Local:

Freguesia:

São Domingos de Benfica

Morada:

Edif. 1 Pc Nuno Rodrigues dos Santos (antigo Arruamento A e B da Quinta das Laranjeiras) 3-3B

Mapa Temporariamente
Indisponível

3905801066001

Identificação:

Processo: 2276/EDI/2019 Procedimento: Licença Data Entrada: 17-12-2019
Operação Urbanística: Alteração (Alterações Interiores)
Serviço: Departamento de Licenciamento Urbanístico

Caracterização Urbanística:

Uso Dominante: Comércio - Comércio a Retalho Área de Construção (m2): 3785.46

Condicionantes e Instrumentos de Planeamento (resultantes de intersecção cartográfica):

Carta Municipal do Património :

CMP - Logradouros - Código IMP: 39.27

CMP - Logradouros - Código IMP: 39.39

Ficha dos processos de obras particulares entrados na CMLisboa em imóveis da Carta Municipal do Património

Período entre 01/12/2019 e 31/01/2020

Local:

Freguesia:

São Vicente

Morada:

Edif. 1 R do Paraíso 1-7 (Serventia)

Mapa Temporariamente
Indisponível



5100703049001

Identificação:

Processo:	2279/EDI/2019	Procedimento:	Licença	Data Entrada:	18-12-2019
Operação Urbanística:	Alteração Durante a Execução da Obra (Alteração ao projecto de arquitectura)				
Serviço:	Divisão de Projectos de Edifícios				

Caracterização Urbanística:

Uso Dominante:	Habitação - Familiar	Área de Construção (m2):	3351.82
----------------	----------------------	--------------------------	---------

Condicionantes e Instrumentos de Planeamento (resultantes de intersecção cartográfica):

Carta Municipal do Património :

CMP - Conjuntos Arquitetónicos - Código IMP: 51.12

CMP - Conjuntos Arquitetónicos - Código IMP: 51.25

CMP - Imóveis - Código IMP: 51.26

Ficha dos processos de obras particulares entrados na CMLisboa em imóveis da Carta Municipal do Património

Período entre 01/12/2019 e 31/01/2020

Local:

Freguesia:

São Vicente

Morada:

Edif. 1 Tv dos Remédios 4-12

Mapa Temporariamente
Indisponível



3600901008001

Identificação:

Processo:	2284/EDI/2019	Procedimento:	Licença	Data Entrada:	18-12-2019
Operação Urbanística:	Obras de Conservação				
Serviço:	Departamento de Licenciamento Urbanístico				

Caracterização Urbanística:

Uso Dominante:	Habitação - Familiar	Área de Construção (m2):	
----------------	----------------------	--------------------------	--

Condicionantes e Instrumentos de Planeamento (resultantes de intersecção cartográfica):

Carta Municipal do Património :

CMP - Logradouros - Código IMP: 36.39

CMP - Imóveis - Código IMP: 36.39

Período entre 01/12/2019 e 31/01/2020

Local:

Freguesia:

Santa Maria Maior

Morada:

Edif. 1 R da Padaria 11-19



Mapa Temporariamente Indisponível

1900111001001

Identificação:

Processo:	2288/EDI/2019	Procedimento:	Licença	Data Entrada:	19-12-2019
Operação Urbanística:	Alteração (Alterações Exteriores)				
Serviço:	Departamento de Licenciamento Urbanístico				

Caracterização Urbanística:

Uso Dominante:	Habitação - Familiar	Área de Construção (m2):	1165.14
----------------	----------------------	--------------------------	---------

Condicionantes e Instrumentos de Planeamento (resultantes de intersecção cartográfica):

Carta Municipal do Património :

CMP - Conjuntos Arquitetónicos - Código IMP: 19.25

Ficha dos processos de obras particulares entrados na CMLisboa em imóveis da Carta Municipal do Património

Período entre 01/12/2019 e 31/01/2020

Local:

Freguesia:

Santa Maria Maior

Morada:

Edif. 1 R dos Fanqueiros 9-19

Mapa Temporariamente
Indisponível



1900101009001

Identificação:

Processo:	2303/EDI/2019	Procedimento:	Licença	Data Entrada:	20-12-2019
Operação Urbanística:	Obras de Conservação				
Serviço:	Departamento de Licenciamento Urbanístico				

Caracterização Urbanística:

Uso Dominante:	Habitação - Familiar	Área de Construção (m2):	
----------------	----------------------	--------------------------	--

Condicionantes e Instrumentos de Planeamento (resultantes de intersecção cartográfica):

Carta Municipal do Património :

CMP - Conjuntos Arquitetónicos - Código IMP: 19.27

CMP - Imóveis - Código IMP: 19.11

CMP - Imóveis - Código IMP: 19.35

Período entre 01/12/2019 e 31/01/2020

Local:

Freguesia:

Alcântara

Morada:

Edif. 1 R Maria Isabel Saint Léger 18



Mapa Temporariamente Indisponível

0202512288001

Identificação:

Processo:	2307/EDI/2019	Procedimento:	Licença	Data Entrada:	20-12-2019
Operação Urbanística:	Ampliação				
Serviço:	Departamento de Licenciamento Urbanístico				

Caracterização Urbanística: (corresponde à diferença entre o existente e o proposto)

Uso Dominante:	Habitação - Familiar	Área de Construção (m2):	3711.00
----------------	----------------------	--------------------------	---------

Condicionantes e Instrumentos de Planeamento (resultantes de intersecção cartográfica):

Carta Municipal do Património :

CMP - Conjuntos Arquitetónicos - Código IMP: 02.51

Ficha dos processos de obras particulares entrados na CMLisboa em imóveis da Carta Municipal do Património

Período entre 01/12/2019 e 31/01/2020

Local:

Freguesia:

Santo António

Morada:

Edif. 1 Cc Bento da Rocha Cabral 12

Mapa Temporariamente
Indisponível



4601202037001

Identificação:

Processo:	2308/EDI/2019	Procedimento:	Licença	Data Entrada:	21-12-2019
Operação Urbanística:	Alteração Durante a Execução da Obra (Alteração ao projecto de arquitectura)				
Serviço:	Departamento de Licenciamento Urbanístico				

Caracterização Urbanística:

Uso Dominante:	Habituação - Familiar	Área de Construção (m2):	387.00
----------------	-----------------------	--------------------------	--------

Condicionantes e Instrumentos de Planeamento (resultantes de intersecção cartográfica):

Carta Municipal do Património :

CMP - Logradouros - Código IMP: 46.18

CMP - Imóveis - Código IMP: 46.18

Período entre 01/12/2019 e 31/01/2020

Local:

Freguesia:

Santo António

Morada:

Edif. 1 R Camilo Castelo Branco 44-44A



Mapa Temporariamente Indisponível

1400203022001

Identificação:

Processo:	2310/EDI/2019	Procedimento:	Licença	Data Entrada:	21-12-2019
Operação Urbanística:	Alteração (Alterações Exteriores)				
Serviço:	Departamento de Licenciamento Urbanístico				

Caracterização Urbanística:

Uso Dominante:	Serviços - Outras actividades de serviços colectivos, sociais e pessoais	Área de Construção (m2):	9560.45
----------------	--	--------------------------	---------

Condicionantes e Instrumentos de Planeamento (resultantes de intersecção cartográfica):

Carta Municipal do Património :

CMP - Imóveis - Código IMP: 14.09

Ficha dos processos de obras particulares entrados na CMLisboa em imóveis da Carta Municipal do Património

Período entre 01/12/2019 e 31/01/2020

Local:

Freguesia:

Estrela

Morada:

Edif. 1 Cc da Estrela 40-48

Mapa Temporariamente
Indisponível



1702801028001

Identificação:

Processo:	2313/EDI/2019	Procedimento:	Licença	Data Entrada:	23-12-2019
Operação Urbanística:	Ampliação				
Serviço:	Departamento de Licenciamento Urbanístico				

Caracterização Urbanística: (corresponde à diferença entre o existente e o proposto)

Uso Dominante:	Habitação - Familiar	Área de Construção (m2):	2435.40
----------------	----------------------	--------------------------	---------

Condicionantes e Instrumentos de Planeamento (resultantes de intersecção cartográfica):

Carta Municipal do Património :

CMP - Logradouros - Código IMP: 17.20

CMP - Imóveis - Código IMP: 17.20

Período entre 01/12/2019 e 31/01/2020

Local:

Freguesia:

Marvila

Morada:

Edif. 1 R Afonso Annes Penedo 16-20



Mapa Temporariamente Indisponível

2108605027001

Identificação:

Processo:	2314/EDI/2019	Procedimento:	Licença	Data Entrada:	23-12-2019
Operação Urbanística:	Alteração (Alterações Exteriores)				
Serviço:	Departamento de Licenciamento Urbanístico				

Caracterização Urbanística:

Uso Dominante:	Habitação - Familiar	Área de Construção (m2):	712.00
----------------	----------------------	--------------------------	--------

Condicionantes e Instrumentos de Planeamento (resultantes de intersecção cartográfica):

Carta Municipal do Património :

CMP - Conjuntos Arquitetónicos - Código IMP: 21.78

Período entre 01/12/2019 e 31/01/2020

Local:

Freguesia:

São Vicente

Morada:

Edif. 1 R Bartolomeu da Costa 16-20, 16 1º Dto

Edif. 1 R Bartolomeu da Costa 16-20, 16 1º Esq



Mapa Temporariamente Indisponível

2901105020001

Identificação:

Processo: 2316/EDI/2019 Procedimento: Licença Data Entrada: 23-12-2019

Operação Urbanística: Alteração (Alterações Interiores)

Serviço: Departamento de Licenciamento Urbanístico

Caracterização Urbanística:

Uso Dominante: Habitação - Familiar Área de Construção (m2): 285.13

Condicionantes e Instrumentos de Planeamento (resultantes de intersecção cartográfica):

Carta Municipal do Património :

CMP - Conjuntos Arquitetónicos - Código IMP: 29.03

Período entre 01/12/2019 e 31/01/2020

Local:

Freguesia:

Santo António

Morada:

Edif. 1 R Bernardim Ribeiro 47



Mapa Temporariamente Indisponível

1400701006001

Identificação:

Processo:	2324/EDI/2019	Procedimento:	Comunicação Prévia	Data Entrada:	23-12-2019
Operação Urbanística:	Alteração (Alterações Interiores)				
Serviço:	Departamento de Licenciamento Urbanístico				

Caracterização Urbanística:

Uso Dominante:	Habitação - Familiar	Área de Construção (m2):	101.20
----------------	----------------------	--------------------------	--------

Condicionantes e Instrumentos de Planeamento (resultantes de intersecção cartográfica):

Carta Municipal do Património :

CMP - Conjuntos Arquitetónicos - Código IMP: 14.41

Período entre 01/12/2019 e 31/01/2020

Local:

Freguesia:

Misericórdia

Morada:

Edif. 1 R da Vinha 28-30



Mapa Temporariamente Indisponível

2801106011001

Identificação:

Processo:	2327/EDI/2019	Procedimento:	Licença	Data Entrada:	26-12-2019
Operação Urbanística:	Ampliação				
Serviço:	Departamento de Licenciamento Urbanístico				

Caracterização Urbanística: (corresponde à diferença entre o existente e o proposto)

Uso Dominante:	Habitação - Familiar	Área de Construção (m2):	207.53
----------------	----------------------	--------------------------	--------

Condicionantes e Instrumentos de Planeamento (resultantes de intersecção cartográfica):

Carta Municipal do Património :

CMP - Imóveis - Código IMP: 28.14

Período entre 01/12/2019 e 31/01/2020

Local:

Freguesia:

Santo António

Morada:

Edif. 1 Pc do Marquês de Pombal 3-3B



Mapa Temporariamente Indisponível

1401002020001

Identificação:

Processo:	2332/EDI/2019	Procedimento:	Licença	Data Entrada:	26-12-2019
Operação Urbanística:	Ampliação				
Serviço:	Departamento de Licenciamento Urbanístico				

Caracterização Urbanística: (corresponde à diferença entre o existente e o proposto)

Uso Dominante:	Serviços - Actividades Imobiliárias, Alugueres e Serviços prestados às empresas	Área de Construção (m2):	20112.00
----------------	---	--------------------------	----------

Condicionantes e Instrumentos de Planeamento (resultantes de intersecção cartográfica):

Carta Municipal do Património :

- CMP - Logradouros - Código IMP: 14.55
- CMP - Conjuntos Arquitetónicos - Código IMP: 14.44
- CMP - Conjuntos Arquitetónicos - Código IMP: 14.55

Ficha dos processos de obras particulares entrados na CMLisboa em imóveis da Carta Municipal do Património

Período entre 01/12/2019 e 31/01/2020

Local:

Freguesia:

São Vicente

Morada:

Edif. 1 Cc do Cardeal 19-21

Mapa Temporariamente
Indisponível



5100704002001

Identificação:

Processo:	2333/EDI/2019	Procedimento:	Licença	Data Entrada:	26-12-2019
Operação Urbanística:	Ampliação				
Serviço:	Divisão de Projectos de Edifícios				

Caracterização Urbanística: (corresponde à diferença entre o existente e o proposto)

Uso Dominante:	Hotelaria - Outros Estabelecimentos Hoteleiros	Área de Construção (m2):	2763.06
----------------	---	--------------------------	---------

Condicionantes e Instrumentos de Planeamento (resultantes de intersecção cartográfica):

Carta Municipal do Património :

CMP - Conjuntos Arquitetónicos - Código IMP: 51.12

Ficha dos processos de obras particulares entrados na CMLisboa em imóveis da Carta Municipal do Património

Período entre 01/12/2019 e 31/01/2020

Local:

Freguesia:

Penha de França

Morada:

Edif. 1 R dos Heróis de Quionga 52-52A



Mapa Temporariamente Indisponível

2500102179001

Identificação:

Processo:	2334/EDI/2019	Procedimento:	Licença	Data Entrada:	27-12-2019
Operação Urbanística:	Ampliação				
Serviço:	Departamento de Licenciamento Urbanístico				

Caracterização Urbanística: (corresponde à diferença entre o existente e o proposto)

Uso Dominante:	Habitação - Familiar	Área de Construção (m2):	700.40
----------------	----------------------	--------------------------	--------

Condicionantes e Instrumentos de Planeamento (resultantes de intersecção cartográfica):

Carta Municipal do Património :

CMP - Conjuntos Arquitetónicos - Código IMP: 25.01

Ficha dos processos de obras particulares entrados na CMLisboa em imóveis da Carta Municipal do Património

Período entre 01/12/2019 e 31/01/2020

Local:

Freguesia:

Misericórdia

Morada:

Edif. 1 Tv do Arco a Jesus 9



Mapa Temporariamente Indisponível

2201204004001

Identificação:

Processo:	2337/EDI/2019	Procedimento:	Licença	Data Entrada:	27-12-2019
Operação Urbanística:	Ampliação				
Serviço:	Departamento de Licenciamento Urbanístico				

Caracterização Urbanística: (corresponde à diferença entre o existente e o proposto)

Uso Dominante:	Habitação - Familiar	Área de Construção (m2):	480.20
----------------	----------------------	--------------------------	--------

Condicionantes e Instrumentos de Planeamento (resultantes de intersecção cartográfica):

Carta Municipal do Património :

CMP - Conjuntos Arquitetónicos - Código IMP: 22.36

Ficha dos processos de obras particulares entrados na CMLisboa em imóveis da Carta Municipal do Património

Período entre 01/12/2019 e 31/01/2020

Local:

Freguesia:

Beato

Morada:

Edif. 1 R do Grilo 34-54

Mapa Temporariamente
Indisponível



0702801046001

Identificação:

Processo:	2339/EDI/2019	Procedimento:	Licença	Data Entrada:	30-12-2019
Operação Urbanística:	Ampliação				
Serviço:	Departamento de Licenciamento Urbanístico				

Caracterização Urbanística: (corresponde à diferença entre o existente e o proposto)

Uso Dominante:	Habitação - Familiar	Área de Construção (m2):	6900.00
----------------	----------------------	--------------------------	---------

Condicionantes e Instrumentos de Planeamento (resultantes de intersecção cartográfica):

Carta Municipal do Património :

CMP - Conjuntos Arquitetónicos - Código IMP: 07.37

Período entre 01/12/2019 e 31/01/2020

Local:

Freguesia:

Alvalade

Morada:

Edif. 1 R do Centro Cultural 29-29A



Mapa Temporariamente Indisponível

4201005057001

Identificação:

Processo:	2345/EDI/2019	Procedimento:	Comunicação Prévia	Data Entrada:	30-12-2019
Operação Urbanística:	Ampliação				
Serviço:	Departamento de Licenciamento Urbanístico				

Caracterização Urbanística: (corresponde à diferença entre o existente e o proposto)

Uso Dominante:	Habitação - Familiar	Área de Construção (m2):	1802.40
----------------	----------------------	--------------------------	---------

Condicionantes e Instrumentos de Planeamento (resultantes de intersecção cartográfica):

Carta Municipal do Património :

CMP - Conjuntos Arquitetónicos - Código IMP: 42.22

Ficha dos processos de obras particulares entrados na CMLisboa em imóveis da Carta Municipal do Património

Período entre 01/12/2019 e 31/01/2020

Local:

Freguesia:

Estrela

Morada:

Edif. 1 R de Borges Carneiro 24

Mapa Temporariamente
Indisponível



1702902020001

Identificação:

Processo:	2347/EDI/2019	Procedimento:	Licença	Data Entrada:	30-12-2019
Operação Urbanística:	Alteração (Alterações Exteriores)				
Serviço:	Departamento de Licenciamento Urbanístico				

Caracterização Urbanística:

Uso Dominante:	Habitação - Familiar	Área de Construção (m2):	621.41
----------------	----------------------	--------------------------	--------

Condicionantes e Instrumentos de Planeamento (resultantes de intersecção cartográfica):

Carta Municipal do Património :

CMP - Logradouros - Código IMP: 17.69

CMP - Imóveis - Código IMP: 17.69

Período entre 01/12/2019 e 31/01/2020

Local:

Freguesia:

Estrela

Morada:

Edif. 1 R Almeida Brandão 22



Mapa Temporariamente Indisponível

1702902020001

Identificação:

Processo:	2348/EDI/2019	Procedimento:	Licença	Data Entrada:	30-12-2019
Operação Urbanística:	Construção				
Serviço:	Divisão de Projectos de Edifícios				

Caracterização Urbanística:

Uso Dominante:	Habitação - Familiar	Área de Construção (m2):	699.61
----------------	----------------------	--------------------------	--------

Condicionantes e Instrumentos de Planeamento (resultantes de intersecção cartográfica):

Carta Municipal do Património :

CMP - Logradouros - Código IMP: 17.69

CMP - Imóveis - Código IMP: 17.69

Ficha dos processos de obras particulares entrados na CMLisboa em imóveis da Carta Municipal do Património

Período entre 01/12/2019 e 31/01/2020

Local:

Freguesia:

Arroios

Morada:

Edif. 1 Av Rovisco Pais 42-42B, 42 Cave Esq



Mapa Temporariamente
Indisponível

4400401005001

Identificação:

Processo:	2350/EDI/2019	Procedimento:	Licença	Data Entrada:	30-12-2019
Operação Urbanística:	Ampliação				
Serviço:	Departamento de Licenciamento Urbanístico				

Caracterização Urbanística: (corresponde à diferença entre o existente e o proposto)

Uso Dominante:	Habitação - Familiar	Área de Construção (m2):	1478.93
----------------	----------------------	--------------------------	---------

Condicionantes e Instrumentos de Planeamento (resultantes de intersecção cartográfica):

Carta Municipal do Património :

CMP - Conjuntos Arquitetónicos - Código IMP: 44.43

Período entre 01/12/2019 e 31/01/2020

Local:

Freguesia:

Santa Maria Maior

Morada:

Edif. 1 R de São João da Praça 108-112



Mapa Temporariamente Indisponível

5200306005001

Identificação:

Processo: 5/EDI/2020 Procedimento: Homologação Data Entrada: 02-01-2020
 Operação Urbanística: Informação Prévia
 Serviço: Divisão de Projectos de Edifícios

Caracterização Urbanística:

Uso Dominante: Habitação - Familiar Área de Construção (m2):

Condicionantes e Instrumentos de Planeamento (resultantes de intersecção cartográfica):

Condicionantes: Aeroporto de Lisboa - Entidade: Autoridade Nacional de Aviação Civil
 Área de Reabilitação Urbana (ARU) - Entidade: CML- Câmara Municipal de Lisboa
 Zona Especial de Protecção - Entidade: DGPC - Direção Geral do Património Cultural

Qualificação do Espaço Urbano :

Qualificação do Espaço Urbano - Nome: Espaço Central e Residencial -Traçado Urbano A Consolidado

Carta Municipal do Património :

CMP - Conjuntos Arquitetónicos - Código IMP: 52.36