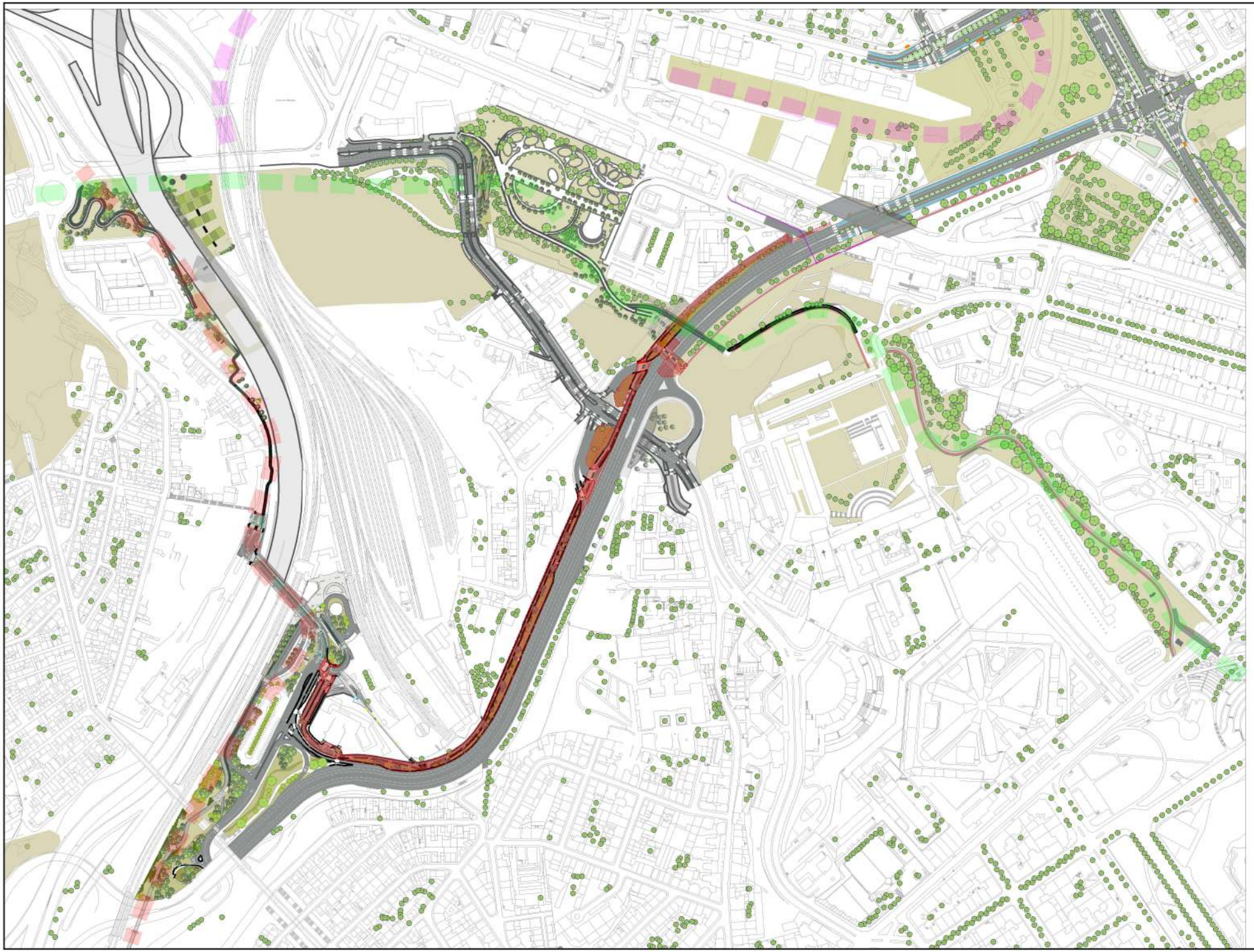

N

Área de intervenção

Fora da área de intervenção existem trabalhos de substituição de candeeiros

PDM - Corredor Estruturante

Central

Monsanto - Av. da Liberdade

Alcântara

CÂMARA MUNICIPAL DE LISBOA
DIRECÇÃO MUNICIPAL DO AMBIENTE, ESTRUTURA VERDE, CLIMA E ENERGIA
GABINETE DE PROJECTO DE ESTRUTURA VERDE

Projectados:
Rui Pires - Arquitecto Paisagista - Coordenador

Projectados de Especialidade:

Fiscalização:

Gestor do Projecto:
Rui Pires - Arquitecto Paisagista

Director Municipal:
Eng. Ângelo Marquês

Coordenador do CPEV:
Arq. Pais. Helena Barros Gomes

SGR nº:
2016 397

Projecto nº:
PRJ - 0788

Identificação do Projeto:
LIGAÇÃO CICLÁVEL RUA DE CAMPOLIDE / ESTAÇÃO DE CAMPOLIDE

Local: Avenida Calouste Gulbenkian

Freguesia: Campolide

Projecto:
Arquitectura Paisagista (AP)

Fase: Projeto de Execução

Designação:
Planta de Localização

Data Desenho:	Escala:	Nº Folha:
18 / 09 / 2016	1:000	AP 1.0

Nº Mecanico: Sala: